

NOS

NEVER OUT OF STOCK

HERBST
WINTER

2019

NEU

LEVEL FIVE
SMART
BUSINESS

OLYMP

NEU

Ab sofort können Sie sich interaktiv bewegen und die einzelnen Rubriken direkt ansteuern, z.B. über die Registerkarten.

Bestellen können Sie bequem und direkt mit einem Klick über die Artikelnummern, die mit dem OLYMP Fashion Access – B2B.OLYMP.COM – verlinkt sind.

Weiterhin haben wir folgende Symbole für Sie eingeführt:



Die Lupenfunktion bietet die Möglichkeit, gezielt nach bestimmten Artikeln zu suchen. Bitte geben Sie hierfür die Artikelnummer mit Leerzeichen ein. Beispiel: 0300 12 00



Über den Home-Button gelangen Sie jederzeit zurück zur Hauptnavigation.

UNSER ANGEBOT FÜR SIE

Dieses NOS-Lagerprogramm ist für unsere Fachhandelspartner bestimmt, die auch bereit sind, eine Vororder zu erteilen.

Bestellungen, die bis 13 Uhr bei uns eingehen, versenden wir noch am **selben Tag**.

Helfen Sie Kosten sparen!

Bei Bestellungen ab 10 Hemden entfällt für Sie der Mindermengenzuschlag von **10% des Auftragswertes**.

UNSERE OLYMP NOS PRODUKTE

▶ OLYMP Strick	3
▶ OLYMP T-Shirt	9
▶ OLYMP Krawatte regular	10
▶ OLYMP Krawatte slim	11
▶ OLYMP Krawatte super slim	12
▶ OLYMP Einstecktuch und Hosenträger	12
▶ OLYMP Schleife und Hosenträger	13
▶ OLYMP Luxor – modern fit	14
▶ OLYMP Luxor – comfort fit	20
▶ OLYMP soirée	23
▶ OLYMP Level Five – body fit	25
▶ OLYMP Level Five – smart business	31
▶ OLYMP N° Six – super slim	32
▶ OLYMP Tendenz – modern fit	35
▶ OLYMP Kragen und Manschetten	36
▶ OLYMP Maßtabellen	37
▶ OLYMP Kontakte	38

OLYMP



OLYMP Strick

Extrafeine Qualitäten.
Spürbar weich.
Modisch zeitgemäßer Schnitt.
Maschinenwaschbar.
Formgestrickt (fully fashioned).
Maschengenaue Größendefinition.
Hohe Formstabilität.
Geringe Pillingneigung.

OLYMP
STRICK



OLYMP

STRICK

Extrafeine Merinowolle. Maschinenwaschbar.

S-4XL Größen



Pk* Art.-Nr. Farbe	Pk* Art.-Nr. Farbe	Pk* Art.-Nr. Farbe	Pk* Art.-Nr. Farbe	Pk* Art.-Nr. Farbe	Pk* Art.-Nr. Farbe	Pk* Art.-Nr. Farbe	Pk* Art.-Nr. Farbe
--------------------	--------------------	--------------------	--------------------	--------------------	--------------------	--------------------	--------------------



V-Ausschnitt

▶ W 0150 10 35	▶ W 0150 10 15	▶ W 0150 10 18	▶ W 0150 10 63	▶ W 0150 10 39	▶ W 0150 10 27	▶ W 0150 10 69	▶ W 0150 10 68
----------------	----------------	----------------	----------------	----------------	----------------	----------------	----------------



Pullunder

▶ V 0150 50 18	▶ V 0150 50 63	▶ V 0150 50 69	▶ V 0150 50 68
----------------	----------------	----------------	----------------



Rundhals

▶ W 0150 11 18	▶ W 0150 11 69	▶ W 0150 11 68
----------------	----------------	----------------



Cardigan

▶ Z 0150 30 18	▶ Z 0150 30 63	▶ Z 0150 30 69	▶ Z 0150 30 68
----------------	----------------	----------------	----------------



Weste

▶ W 0150 55 18	▶ W 0150 55 69	▶ W 0150 55 68
----------------	----------------	----------------

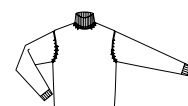

Rollkragen

▶ X 0150 12 18	▶ X 0150 12 69	▶ X 0150 12 68
----------------	----------------	----------------

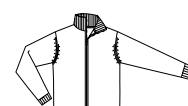

Zipper-Jacke

▶ Z 0150 31 18	▶ Z 0150 31 69	▶ Z 0150 31 68
----------------	----------------	----------------



OLYMP

STRICK

65 % Baumwolle / 30 % Seide / 5 % Kaschmir.

S-4XL Größen



Pk* Art.-Nr. Farbe

Pk* Art.-Nr. Farbe

Pk* Art.-Nr. Farbe

Pk* Art.-Nr. Farbe

Pk* Art.-Nr. Farbe

Pk* Art.-Nr. Farbe



V-Ausschnitt

▶ X 0162 10 63

▶ X 0162 10 15

▶ X 0162 10 18

▶ X 0162 10 37

▶ X 0162 10 69

▶ X 0162 10 68



OLYMP

STRICK

Extrafeine Baumwolle. Maschinenwaschbar.

S-4XL Größen

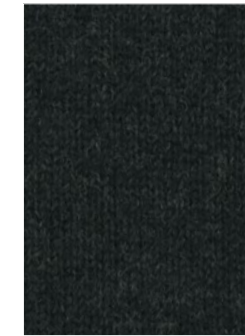

Pk* Art.-Nr. Farbe

Pk* Art.-Nr. Farbe

Pk* Art.-Nr. Farbe

Pk* Art.-Nr. Farbe

Pk* Art.-Nr. Farbe

Pk* Art.-Nr. Farbe

Pk* Art.-Nr. Farbe

Pk* Art.-Nr. Farbe



V-Ausschnitt

▶ M 0160 10 11

▶ M 0160 10 82

▶ M 0160 10 36

▶ M 0160 10 14

▶ M 0160 10 56

▶ M 0160 10 13

▶ M 0160 10 63

▶ M 0160 10 67



Rundhals

▶ M 0160 11 36

▶ M 0160 11 14

▶ M 0160 11 13

▶ M 0160 11 63

▶ M 0160 11 67



OLYMP

LEVEL **5** FIVE

85% extrafeine Merinowolle / 15% Seide. Maschinenwaschbar. Body fit.

STRICK

S-XXL Größen



Pk* Art.-Nr. Farbe

Pk* Art.-Nr. Farbe

Pk* Art.-Nr. Farbe

Pk* Art.-Nr. Farbe

Pk* Art.-Nr. Farbe

Pk* Art.-Nr. Farbe



V-Ausschnitt

▶ W 0151 10 39

▶ W 0151 10 19

▶ W 0151 10 18

▶ W 0151 10 63

▶ W 0151 10 67

▶ W 0151 10 68



Rundhals

▶ W 0151 11 39

▶ W 0151 11 19

▶ W 0151 11 18

▶ W 0151 11 63

▶ W 0151 11 67

▶ W 0151 11 68



Weste

▶ W 0151 55 19

▶ W 0151 55 18

▶ W 0151 55 67

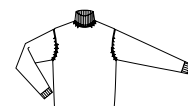

Rollkragen

▶ X 0151 12 19

▶ X 0151 12 18

▶ X 0151 12 67

▶ X 0151 12 68



OLYMP

LEVEL **5** FIVE

78 % Baumwolle / 22 % Nylon. Maschinenwaschbar. Body fit.

STRICK

S-XXL Größen

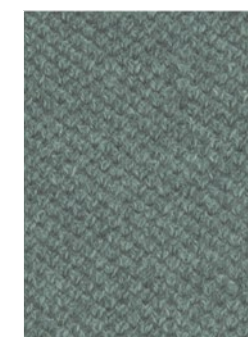
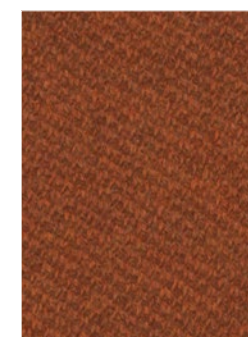
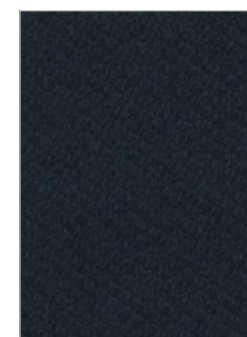
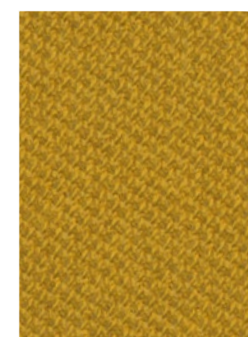

Pk* Art.-Nr. Farbe

Pk* Art.-Nr. Farbe

Pk* Art.-Nr. Farbe

Pk* Art.-Nr. Farbe

Pk* Art.-Nr. Farbe

Pk* Art.-Nr. Farbe

Pk* Art.-Nr. Farbe

Pk* Art.-Nr. Farbe



Rundhals

▶ R 0152 11 36

▶ R 0152 11 56

▶ R 0152 11 18

▶ R 0152 11 13

▶ R 0152 11 47

▶ R 0152 11 82

▶ R 0152 11 67

▶ R 0152 11 63



OLYMP T-Shirt / Tanktop

Sehr gute Trageeigenschaften.
 Pflegeleicht. Trocknergeeignet.
 Geringer Einlauf. Leichtes Bügeln.
 Formbeständig.
 STANDARD 100 by OEKO-TEX® (10.0.73940 HTTI).
 Bestes Preis-Leistungs-Verhältnis.
 Übertrendende Qualität.



OLYMP
T-SHIRT



94 % Baumwolle / 6 % Elasthan. Pflegeleicht.



S-XXL Größen Halbarm 1/2

S-XXL

T-Shirt
(Siehe Abbildung links)

Tanktop



Pk* Art.-Nr. Farbe Ausschnitt

Pk* Art.-Nr. Farbe Ausschnitt

- ▶ A 0803 12 00 Rundhals
- ▶ A 0801 12 00 V-Ausschnitt
- ▶ A 0804 12 00 Tiefer V-Ausschnitt
- ▶ A 0803 12 24 Rundhals
- ▶ A 0801 12 24 V-Ausschnitt
- ▶ A 0804 12 24 Tiefer V-Ausschnitt
- ▶ A 0803 12 68 Rundhals
- ▶ A 0801 12 68 V-Ausschnitt

- ▶ A 0802 00 00 Rundhals
- ▶ A 0805 00 00 Tiefer V-Ausschnitt
- ▶ A 0802 00 24 Rundhals
- ▶ A 0805 00 24 Tiefer V-Ausschnitt



100 % gekämmte Baumwolle. Pflegeleicht.

S-4XL Größen Halbarm 1/2

T-Shirt

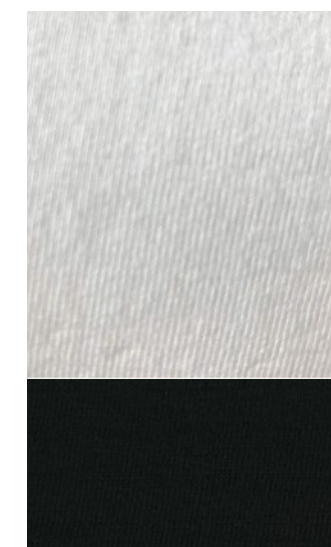

- Doppelpack**
- Pk* Art.-Nr. Farbe Ausschnitt
- ▶ B 0700 12 00 Rundhals
 - ▶ B 0701 12 00 V-Ausschnitt
 - ▶ B 0700 12 68 Rundhals
 - ▶ B 0701 12 68 V-Ausschnitt



7,0 cm
Regular

OLYMP Krawatte regular

Reine Seide. Fleckabweisend. Klassische Breite.
In Design und Farbe perfekt auf die Business-Kollektionen
abgestimmt.



▶ C 2690 00 62



▶ C 2690 00 68



▶ C 2690 00 18



▶ C 2690 00 08



▶ C 2690 00 37



▶ C 2690 00 79



▶ C 2690 00 11



▶ C 2690 00 94

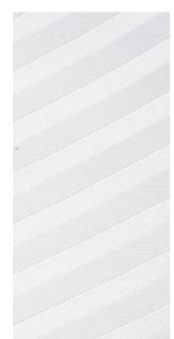

▶ D 4699 00 02



▶ D 4699 00 60



▶ D 4699 00 96



▶ D 4699 00 08



▶ D 4699 00 37



▶ D 4699 00 39



▶ D 4699 00 14



▶ D 4699 00 57



▶ C 1655 00 62

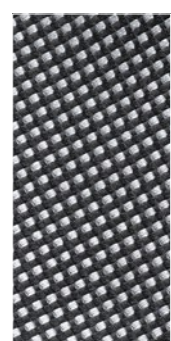

▶ C 1655 00 68



▶ C 1655 00 14

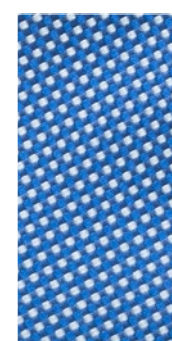

▶ C 1655 00 17



▶ C 1655 00 37

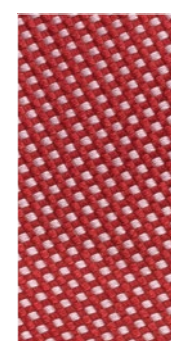

▶ C 1655 00 79



▶ C 1655 00 15

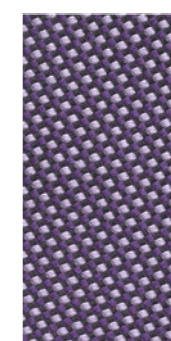

▶ C 1655 00 73



▶ C 7696 00 36



▶ C 7696 00 68



▶ C 7696 00 15

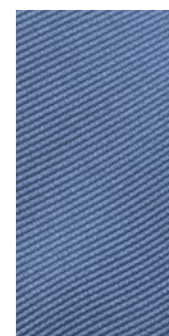

▶ C 7696 00 19



▶ C 7696 00 61

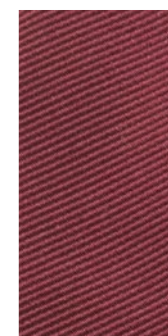

▶ C 7696 00 37



▶ C 7696 00 77



▶ C 7696 00 93



▶ C 7696 00 20

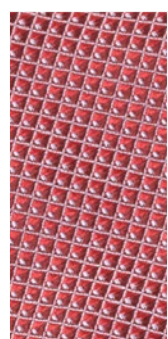

▶ C 1798 00 35

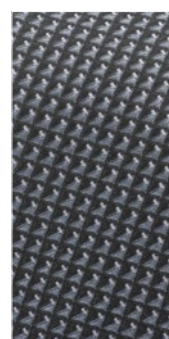

▶ C 1798 00 62



▶ C 1798 00 18

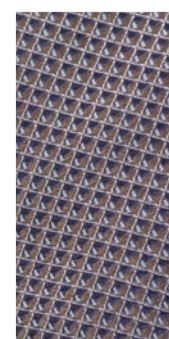

▶ C 1798 00 23

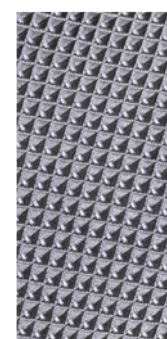

▶ C 1798 00 67

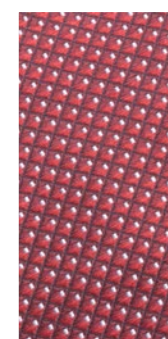

▶ C 1798 00 38

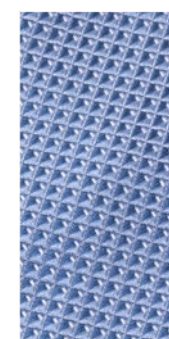

▶ C 1798 00 11

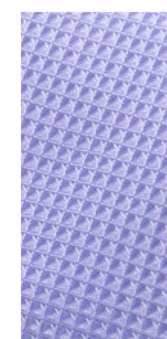

▶ C 1798 00 93



▶ C 1798 00 20



▶ C 1799 00 35



▶ C 1799 00 68



▶ C 1799 00 18

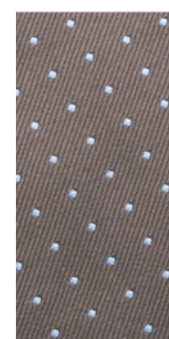

▶ C 1799 00 24



▶ C 1799 00 17



▶ C 1799 00 37



▶ C 1799 00 11



▶ C 1799 00 97

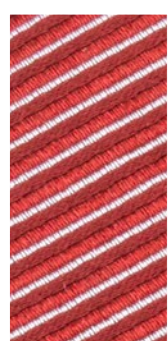

▶ D 6699 00 35

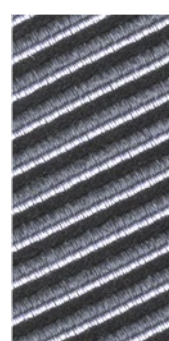

▶ D 6699 00 67

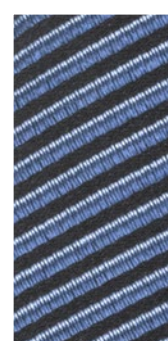

▶ D 6699 00 18



▶ D 6699 00 03

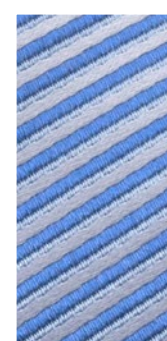

▶ D 6699 00 19

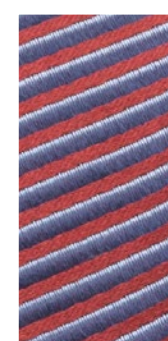

▶ D 6699 00 33



6,0 cm
Slim



OLYMP Krawatte slim

Reine Seide. Fleckabweisend. Schlanke Breite.
In Design und Farbe perfekt auf die Business-Kollektionen abgestimmt.



BIONIC
FINISH^{ECO}



5,0 cm
Super slim

OLYMP Krawatte super slim

Reine Seide. Fleckabweisend.
Superschlanke Breite.
In Design und Farbe perfekt auf die
Business-Kollektionen abgestimmt.



▶ C 4697 00 68 ▶ C 4697 00 35 ▶ C 4697 00 15 ▶ C 4697 00 18 ▶ C 4697 00 70 ▶ C 4697 00 62

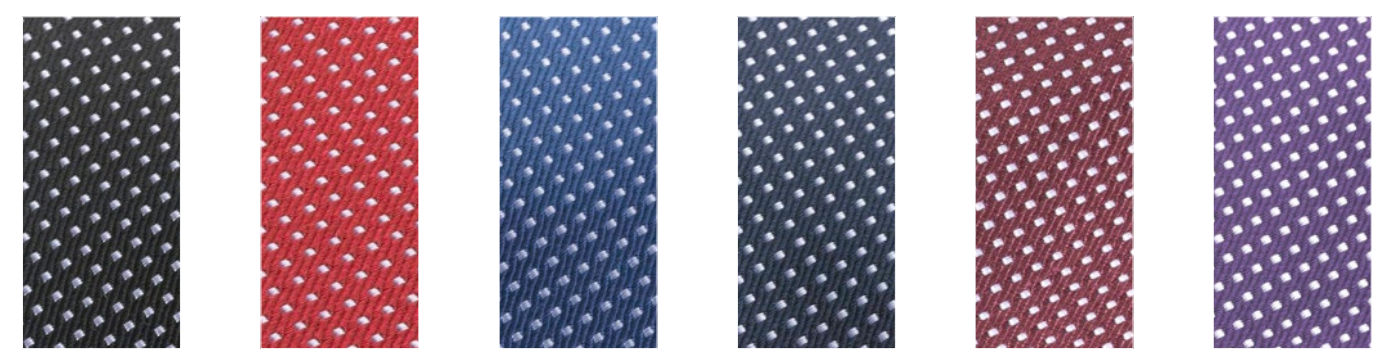

▶ C 4698 00 68 ▶ C 4698 00 35 ▶ C 4698 00 19 ▶ C 4698 00 18 ▶ C 4698 00 33 ▶ C 4698 00 98

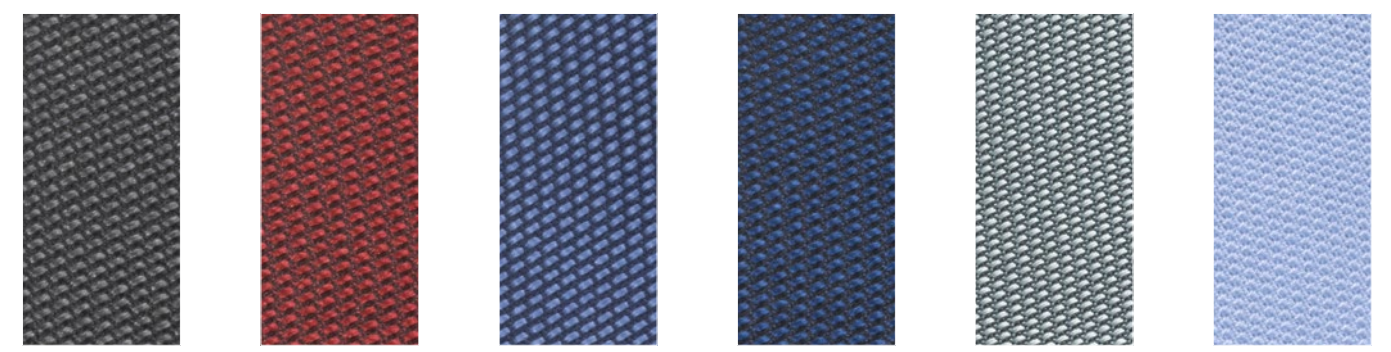

▶ D 1797 00 67 ▶ D 1797 00 35 ▶ D 1797 00 19 ▶ D 1797 00 18 ▶ D 1797 00 45 ▶ D 1797 00 11

Einstecktuch

100% Baumwolle, 33x33 cm,
handrollierte Kanten.

100% Seide, 33x33 cm,
handrollierte Kanten.

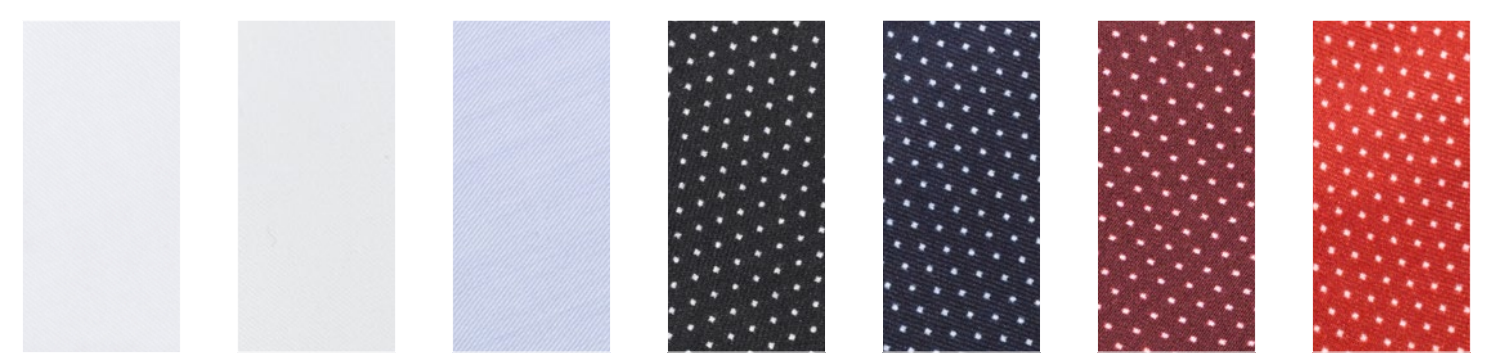

▶ A 3691 31 00 ▶ A 3691 31 21 ▶ A 3691 31 11 ▶ A 1702 71 68 ▶ A 1702 71 18 ▶ A 1702 71 39 ▶ A 1702 71 35

Hosenträger

Polyester mit Elastikband und Ledersteg (84% Polyester / 14% Elasthan / 2% Leder).
Y-Form, Breite: 2,5 cm. Längenverstellbar, nickelfreie Metall-Clips.

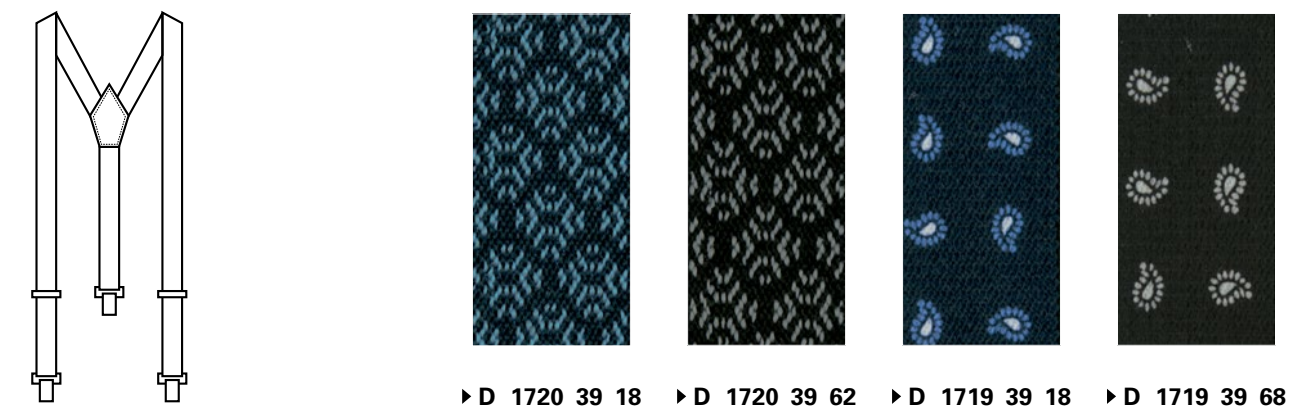

▶ D 1720 39 18 ▶ D 1720 39 62 ▶ D 1719 39 18 ▶ D 1719 39 68

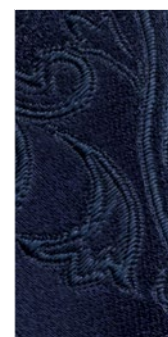

Schleife

Reine Seide

- ▶ C 1780 31 02
- ▶ C 1780 31 63
- ▶ C 1780 31 39
- ▶ C 1780 31 18
- ▶ C 1780 31 68

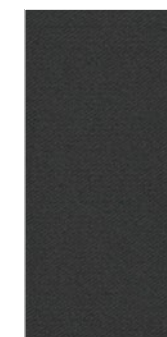
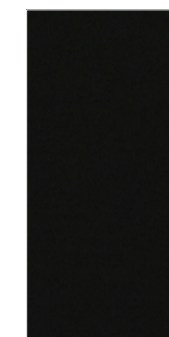

Schleife

Reine Seide

- ▶ C 1701 71 68
- ▶ C 1701 71 62
- ▶ C 1701 71 18
- ▶ C 1701 71 35
- ▶ C 1701 71 39

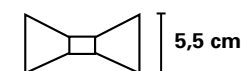

Einstecktuch

Reine Seide, 33x33 cm

- ▶ A 1760 31 02
- ▶ A 1760 31 63
- ▶ A 1760 31 39
- ▶ A 1760 31 18
- ▶ A 1760 31 68

Schleife

Reine Seide

- ▶ C 1700 71 68
- ▶ C 1700 71 18
- ▶ C 1700 71 35



Krawatte

Reine Seide



6,0 cm
Slim

- ▶ D 1718 31 02
- ▶ D 1718 31 63
- ▶ D 1718 31 39
- ▶ D 1718 31 18
- ▶ D 1718 31 68

Hosenträger

Polyester mit Elastikband und Ledersteg (84% Polyester / 14% Elasthan / 2% Leder).

Y-Form, Breite: 2,5 cm. Längenverstellbar, nickelfreie Metall-Clips.

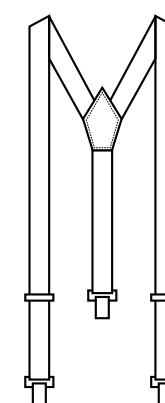

- ▶ C 1715 29 68
- ▶ C 1715 29 62
- ▶ C 1715 29 18
- ▶ C 1715 29 35
- ▶ C 1715 29 39

Krawatte

Reine Seide



7,0 cm
Regular

- ▶ D 1726 33 02
- ▶ D 1726 33 63
- ▶ D 1726 33 39
- ▶ D 1726 33 18
- ▶ D 1726 33 68

Hosenträger

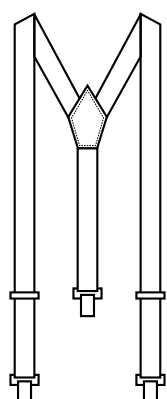

- ▶ i 1724 39 02
- ▶ i 1724 39 63
- ▶ i 1724 39 39
- ▶ i 1724 39 18
- ▶ i 1724 39 68

Seide mit Elastikband und Ledersteg (95% Seide / 3% Polyester / 2% Leder).

Y-Form, Breite: 3,0 cm. Längenverstellbar, nickelfreie Metall-Clips.



OLYMP Luxor – modern fit

Bügelfrei. Knitterfrei. 100% Baumwolle.
Modern fit.

Atmungsaktiv und hautsympathisch.
STANDARD 100 by OEKO-TEX® (95.0.3008 HTTI).

Brusttasche mit Bestickung.

Italienische Knopfleiste.

Verstellbare Manschetten
mit Kombi-Funktion

(zwei Knöpfe zur Weitenregulierung,
zwei Knopflöcher für Manschettenknöpfe).

Knopf am Ärmelschlitz.

OLYMP

LUXOR

OLYMP

LUXOR

Bügelfrei. Knitterfrei. 100% Baumwolle. Modern fit.

modern fit

37-48 Größen

Halbarm 1/2

Uni

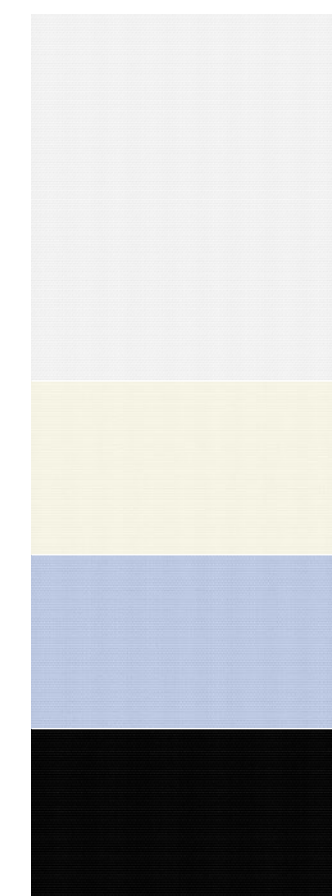

Pk* Art.-Nr. Farbe Kragen

▶ J 0300 12 00 New Kent

▶ J 0303 12 00 Button-down

▶ J 0300 12 21 New Kent

▶ J 0300 12 15 New Kent

▶ J 0300 12 68 New Kent



OLYMP

LUXOR

Bügelfrei. Knitterfrei. 100% Baumwolle. Modern fit.

modern fit

37-48 Größen

Langarm 1/1

Uni

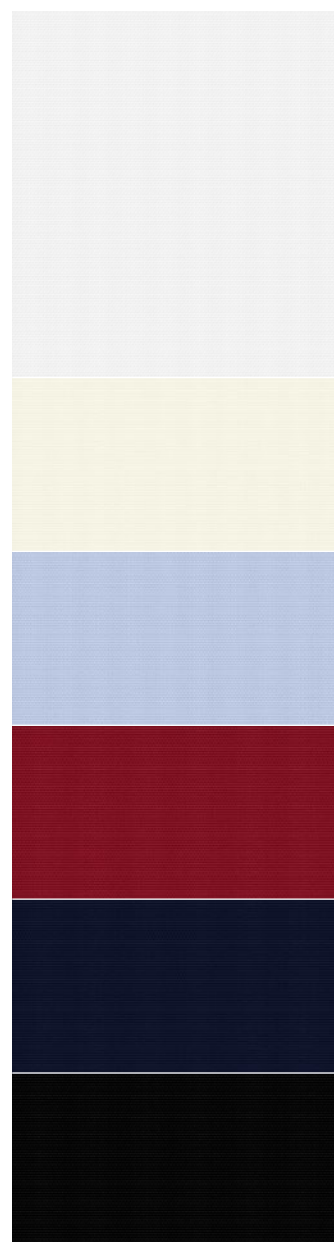

Pk* Art.-Nr. Farbe Kragen

- ▶ K 0300 64 00 New Kent
- ▶ K 0303 64 00 Button-down
- ▶ K 0308 64 00 Haifisch Classic
- ▶ K 0309 64 00 Tab

▶ K 0300 64 21 New Kent

▶ K 0300 64 15 New Kent

▶ K 0300 64 38 New Kent

▶ K 0300 64 08 New Kent

▶ K 0300 64 68 New Kent

37-48 Größen

Langarm 1/1

Chambray

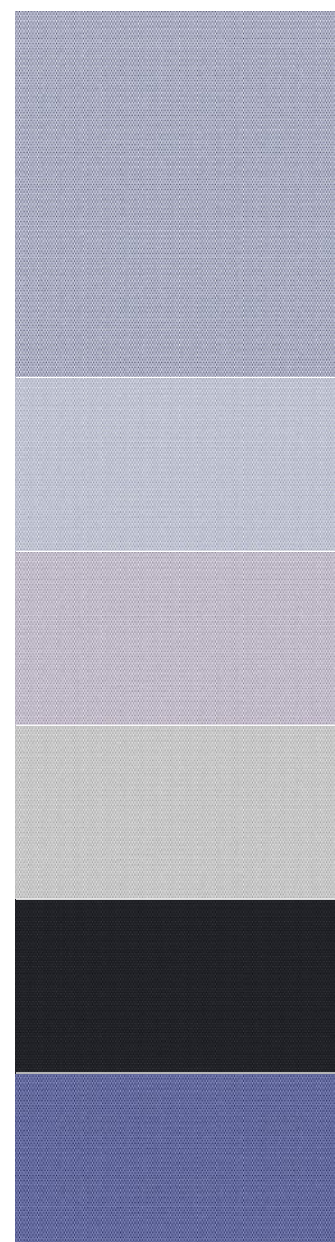

Pk* Art.-Nr. Farbe Kragen

▶ K 0304 64 15 New Kent

▶ K 0304 64 11 New Kent

▶ K 0304 64 71 New Kent

▶ K 0304 64 63 New Kent

▶ K 0304 64 67 New Kent

▶ K 0304 64 96 New Kent

37-48 Größen

Langarm 1/1

Faux uni

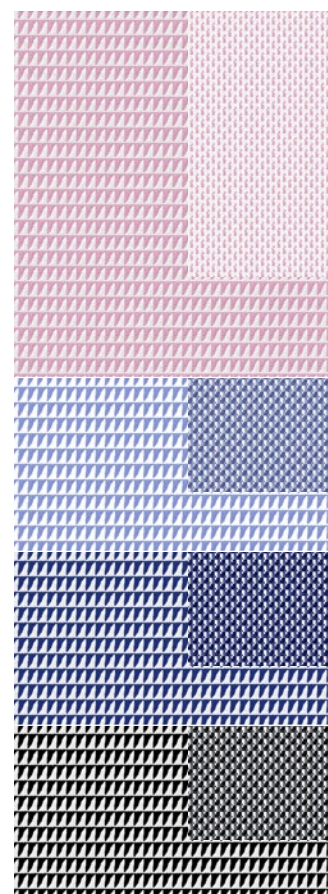

Pk* Art.-Nr. Farbe Kragen

▶ M 0424 64 30 Global Kent

▶ M 0424 64 11 Global Kent

▶ M 0424 64 19 Global Kent

▶ M 0424 64 68 Global Kent



Kragen



Manschette

37-48 Größen

Langarm 1/1

Faux uni

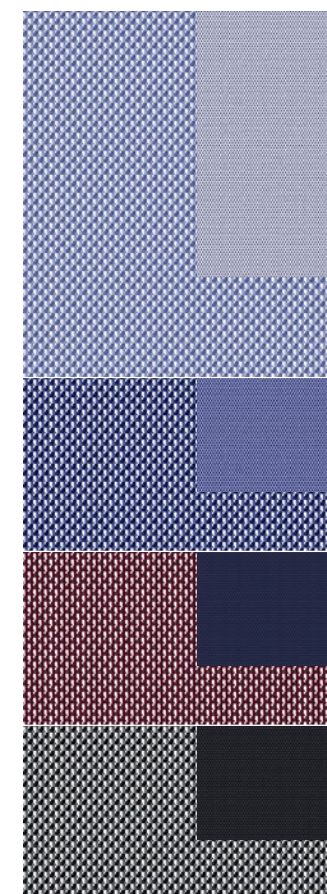

Pk* Art.-Nr. Farbe Kragen

▶ M 0400 64 11 Global Kent

▶ M 0400 64 18 Global Kent

▶ M 0400 64 39 Global Kent

▶ M 0400 64 68 Global Kent



Kragen

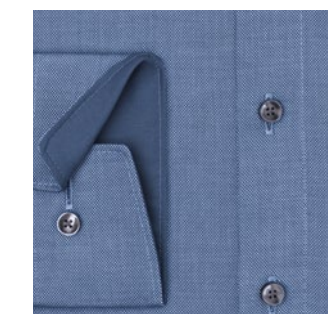

Manschette



OLYMP

LUXOR

Bügelfrei. Knitterfrei. 100% Baumwolle. Modern fit.

modern fit

37-48 Größen Langarm 1/1

Check

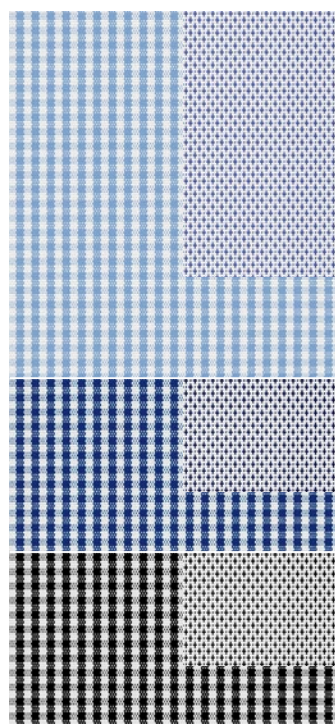

Pk* Art.-Nr. Farbe Kragen

▶ K 3390 64 11 New Kent

▶ K 0512 64 11 Button-down

▶ K 3390 64 19 New Kent

▶ K 0512 64 19 Button-down

▶ K 3390 64 68 New Kent

37-48 Größen Langarm 1/1

Natté



Pk* Art.-Nr. Farbe Kragen

▶ M 0390 64 00 New Kent

▶ M 0390 64 11 New Kent

▶ M 0390 64 19 New Kent

37-48 Größen Langarm 1/1

Zündholzstreifen

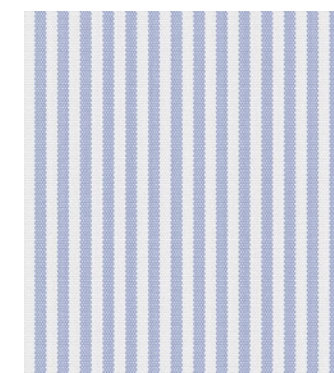

Pk* Art.-Nr. Farbe Kragen

▶ K 0314 64 11 New Kent

37-48 Größen Langarm 1/1

Gitterkaro

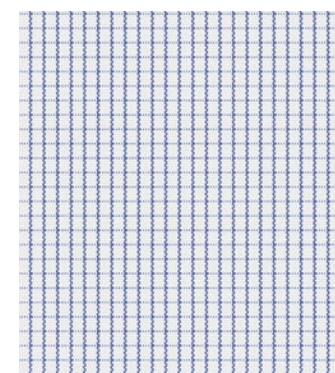

Pk* Art.-Nr. Farbe Kragen

▶ K 0316 64 11 New Kent

37-48 Größen Langarm 1/1

Fil à Fil

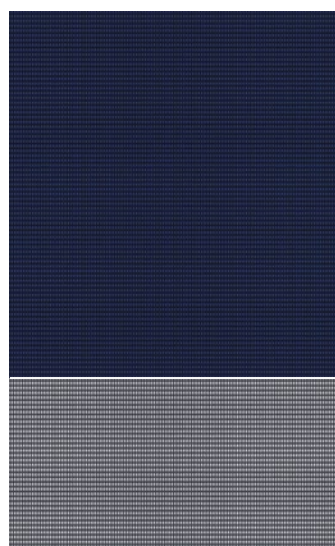

Pk* Art.-Nr. Farbe Kragen

▶ K 0302 64 96 New Kent

▶ K 0302 64 60 New Kent

37-48 Größen Langarm 1/1

Fischgrat



Pk* Art.-Nr. Farbe Kragen

▶ M 0335 64 00 New Kent

▶ M 0335 64 11 New Kent

37-48 Größen Langarm 1/1

Zündholzstreifen

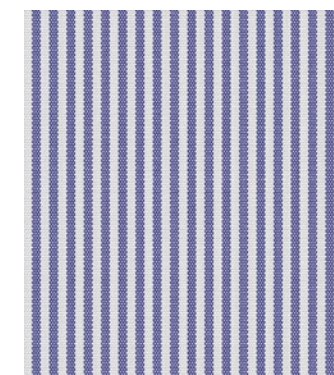

Pk* Art.-Nr. Farbe Kragen

▶ K 0326 64 15 New Kent

37-48 Größen Langarm 1/1

Mille Rayé

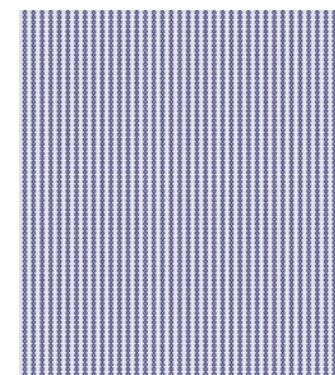

Pk* Art.-Nr. Farbe Kragen

▶ K 0324 64 15 New Kent

37-48 Größen Langarm 1/1

Gitterkaro

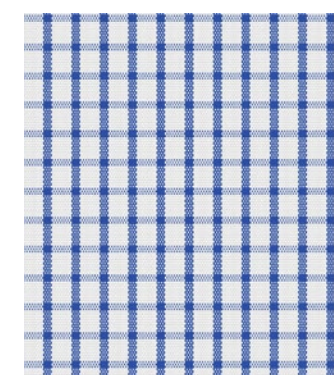

Pk* Art.-Nr. Farbe Kragen

▶ K 0328 64 15 New Kent



OLYMP

LUXOR

Bügelfrei. Knitterfrei. 100% Baumwolle. Modern fit.

modern fit

37-48 Größen

Langarm 1/1

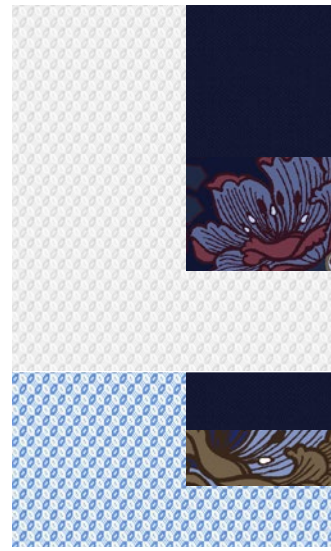

Ohne Brusttasche

Pk* Art.-Nr. Farbe Kragen

▶ M 1204 44 00 Global Kent

▶ M 1204 44 11 Global Kent



Kragen

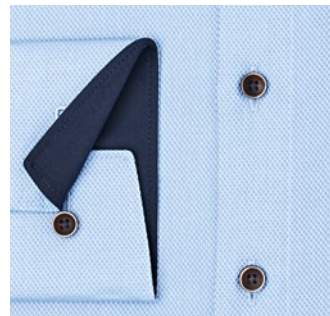

Manschette

37-48 Größen

Langarm 1/1

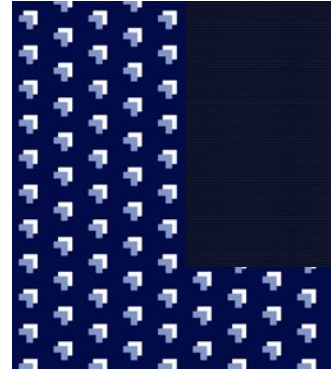

Pk* Art.-Nr. Farbe Kragen

▶ M 0736 64 18 Global Kent



Kragen



Manschette

37-48 Größen

Langarm 1/1



Pk* Art.-Nr. Farbe Kragen

▶ M 1226 44 39 New Kent

▶ M 1226 44 18 New Kent

▶ M 1226 44 68 New Kent



Kragen



Manschette

37-48 Größen

Langarm 1/1

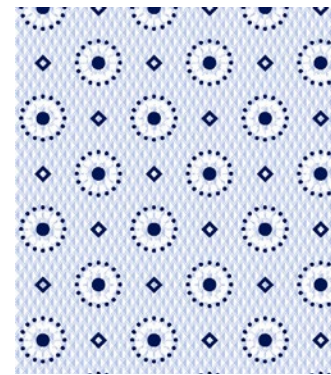

Ohne Brusttasche

Pk* Art.-Nr. Farbe Kragen

▶ M 1218 44 11 New Kent



Kragen

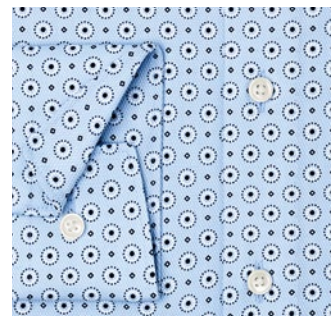

Manschette

37-48 Größen

Langarm 1/1

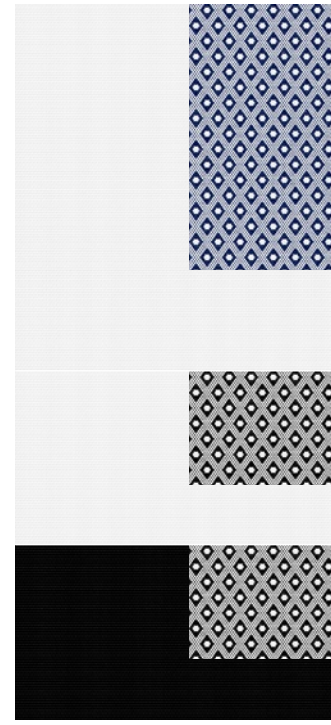

Pk* Art.-Nr. Farbe Kragen

▶ M 0737 64 18 Under-Button-down

▶ M 0737 64 00 Under-Button-down

▶ M 0737 64 68 Under-Button-down



Kragen



Manschette

37-48 Größen

Langarm 1/1



Pk* Art.-Nr. Farbe Kragen

▶ M 0738 64 11 New Kent

▶ M 0738 64 18 New Kent



Kragen



Manschette



OLYMP

LUXOR

Bügelfrei. Knitterfrei. 100% Baumwolle. Modern fit.

modern fit

37-48 Größen

Langarm

Uni – Kragen kantig gesteppt

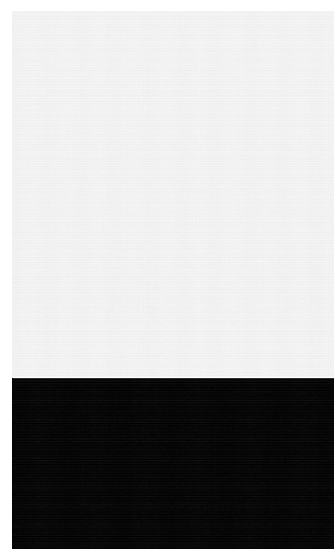

Ohne Brusttasche

Pk* Art.-Nr. Farbe Kragen

▶ K 6350 64 00 New Kent

▶ K 6350 64 68 New Kent

37-48 Größen

Langarm 1/1

Feintwill

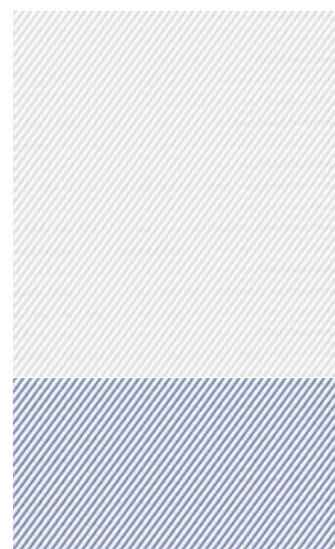

Ohne Brusttasche

Pk* Art.-Nr. Farbe Kragen

▶ M 0739 64 00 Haifisch

▶ M 0739 64 11 Haifisch

37-48 Größen

Extra langer Arm 69

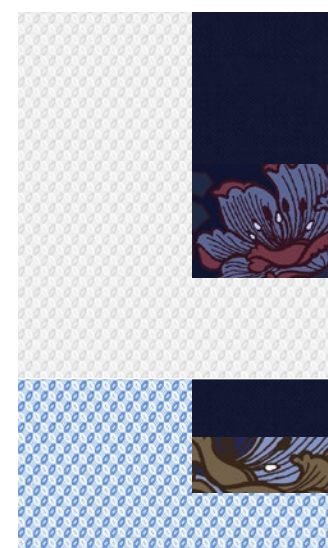

Ohne Brusttasche

Pk* Art.-Nr. Farbe Kragen

▶ M 1204 49 00 Global Kent

▶ M 1204 49 11 Global Kent



Kragen

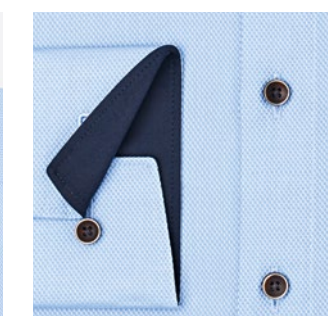

Manschette

37-48 Größen

Umschlagmanschette 

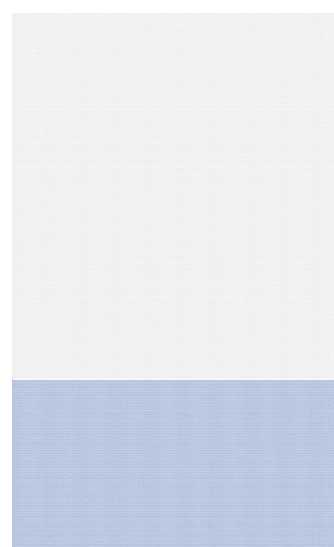

Ohne Brusttasche

Pk* Art.-Nr. Farbe Kragen

▶ M 1810 65 00 New Kent

▶ M 0333 65 00 Haifisch Classic

▶ M 1811 65 11 New Kent

37-48 Größen

Extra langer Arm 69

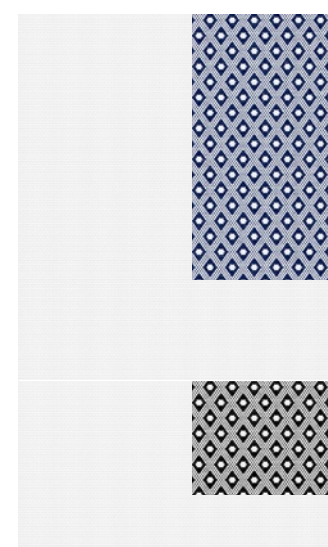

Pk* Art.-Nr. Farbe Kragen

▶ M 0737 69 18 Under-Button-down

▶ M 0737 69 00 Under-Button-down



Kragen



Manschette

37-48 Größen

Extra langer Arm 69

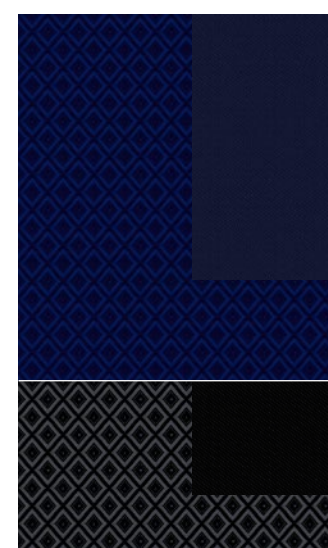

Pk* Art.-Nr. Farbe Kragen

▶ M 1226 49 18 New Kent

▶ M 1226 49 68 New Kent



Kragen



Manschette

**OLYMP**

LUXOR

Bügelfrei. Knitterfrei. 100% Baumwolle. Modern fit.

modern fit

37-48 Größen Extra langer Arm **69|72**

Uni

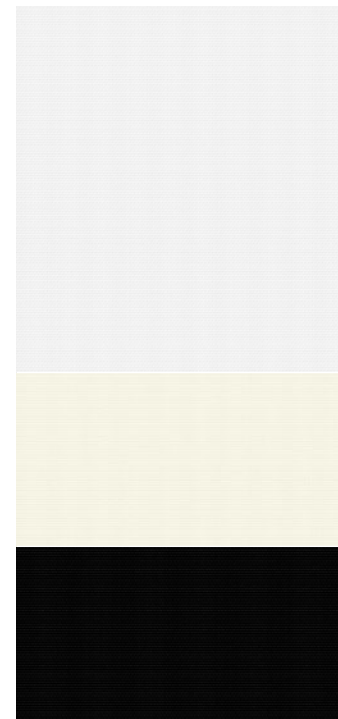

Pk* Art.-Nr. Farbe Kragen

▶ K 0300 69 00 New Kent

▶ K 0300 72 00 New Kent

▶ K 0300 69 21 New Kent

▶ K 0300 69 68 New Kent

37-48 Größen Extra langer Arm **69**

Gitterkaro

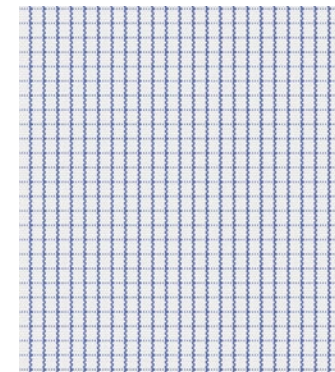

Pk* Art.-Nr. Farbe Kragen

▶ K 0316 69 11 New Kent

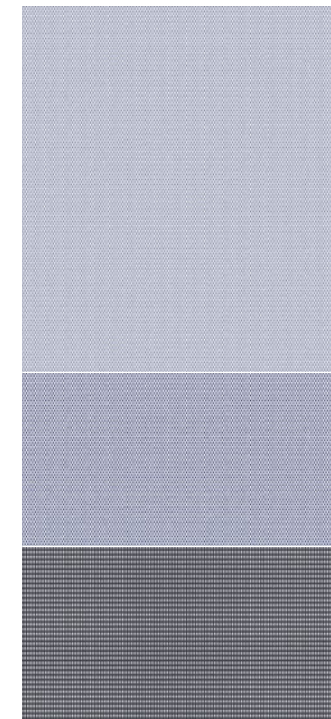
37-48 Größen Extra langer Arm **69**

Pk* Art.-Nr. Farbe Kragen

▶ K 0304 69 11 New Kent

▶ K 0304 69 15 New Kent

▶ K 0302 69 60 New Kent

**OLYMP Luxor –
extra langer Arm**

Eine attraktive Auswahl an OLYMP Luxor Hemden ist mit extra langem (69) und super-extra langem (72) Arm sowie in der Kombination extra langer Arm mit Umschlagmanschette (70) verfügbar. Bei diesen Modellen ist auch der Rumpf länger geschnitten, mit steigender Hemdgröße nimmt diese Extralänge zu. Vergleichen Sie hierzu die Tabelle auf Seite 37.

37-48 Größen Extra langer Arm **69**

Faux uni

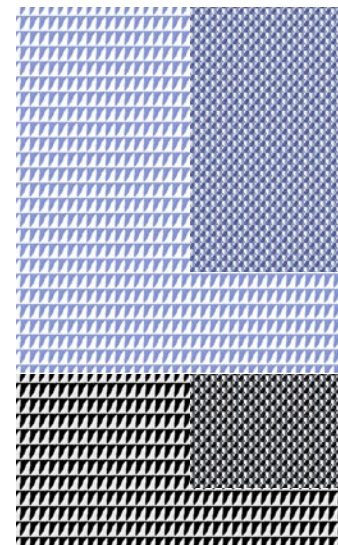

Pk* Art.-Nr. Farbe Kragen

▶ M 0424 69 11 Global Kent

▶ M 0424 69 68 Global Kent

37-48 Größen Extra langer Arm **69**

Zündholzstreifen

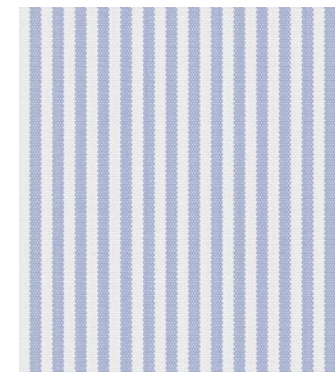

Pk* Art.-Nr. Farbe Kragen

▶ K 0314 69 11 New Kent

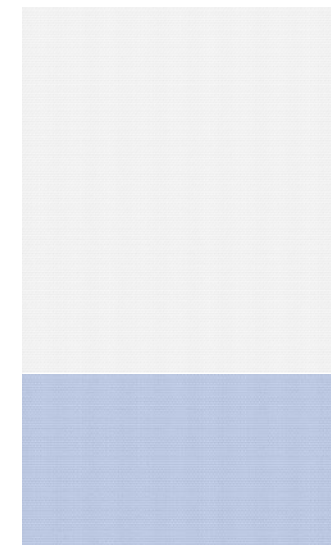
37-48 Größen Extra kurzer Arm **58**

Pk* Art.-Nr. Farbe Kragen

▶ K 0300 58 00 New Kent

▶ K 0304 58 11 New Kent



OLYMP Luxor – comfort fit

Bügelfrei. Knitterfrei. 100% Baumwolle.
Comfort fit.
Atmungsaktiv und hautsympathisch.
STANDARD 100 by OEKO-TEX® (95.0.3008 HTTI).
Brusttasche mit Bestickung.
Italienische Knopfleiste.
Verstellbare Manschetten
mit Kombi-Funktion
(zwei Knöpfe zur Weitenregulierung,
zwei Knopflöcher für Manschettenknöpfe).
Knopf am Ärmelschlitz.



OLYMP
LUXOR



OLYMP

LUXOR

Bügelfrei. Knitterfrei. 100% Baumwolle. Comfort fit.

comfort fit

39-50 Größen Halbarm 1/2

Uni



- | Pk* Art.-Nr. | Farbe | Kragen |
|----------------|----------|--------|
| ▶ J 0250 12 00 | Kent | |
| ▶ J 0254 12 00 | New Kent | |
| ▶ J 0250 12 15 | Kent | |
| ▶ J 0250 12 68 | Kent | |

39-50 Größen Langarm 1/1

Uni

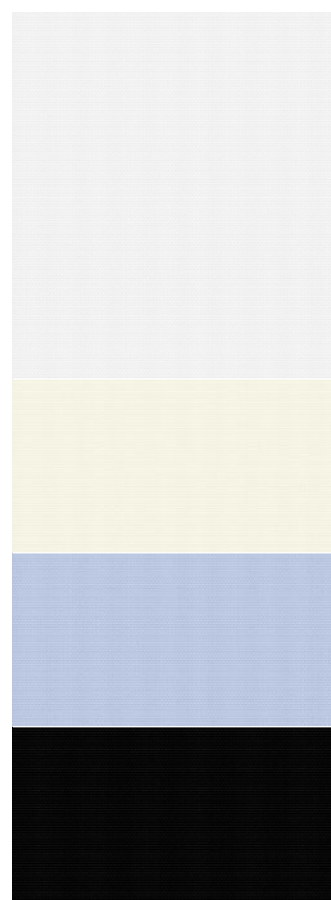

- | Pk* Art.-Nr. | Farbe | Kragen |
|----------------|------------------|--------|
| ▶ K 0250 64 00 | Kent | |
| ▶ K 0254 64 00 | New Kent | |
| ▶ K 0258 64 00 | Haifisch Classic | |
| ▶ K 0250 64 21 | Kent | |
| ▶ K 0254 64 21 | New Kent | |
| ▶ K 0250 64 15 | Kent | |
| ▶ K 0250 64 68 | Kent | |

39-50 Größen Langarm 1/1

Chambray

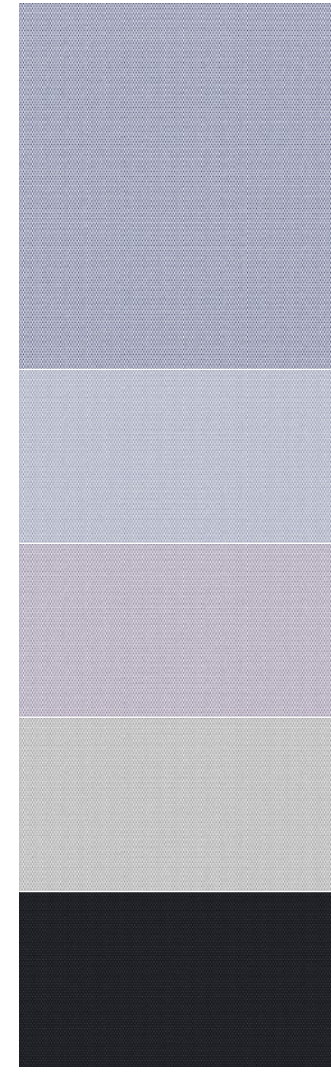

- | Pk* Art.-Nr. | Farbe | Kragen |
|----------------|----------|--------|
| ▶ K 5131 64 15 | New Kent | |
| ▶ K 5131 64 11 | New Kent | |
| ▶ K 5131 64 71 | New Kent | |
| ▶ K 5131 64 63 | New Kent | |
| ▶ K 5131 64 67 | New Kent | |

39-48 Größen Langarm 1/1

Fil à Fil

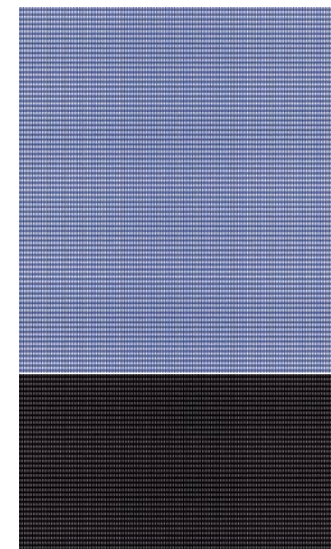

- | Pk* Art.-Nr. | Farbe | Kragen |
|----------------|-------|--------|
| ▶ K 0255 64 15 | Kent | |
| ▶ K 0255 64 68 | Kent | |

39-48 Größen Langarm 1/1

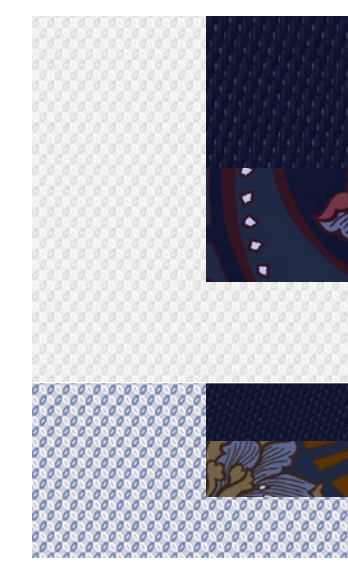

- | Pk* Art.-Nr. | Farbe | Kragen |
|----------------|----------|--------|
| ▶ M 1004 44 00 | New Kent | |
| ▶ M 1004 44 11 | New Kent | |



Kragen

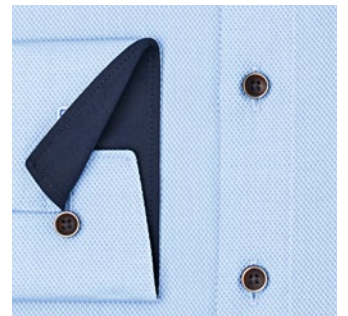

Manschette

39-48 Größen Langarm 1/1

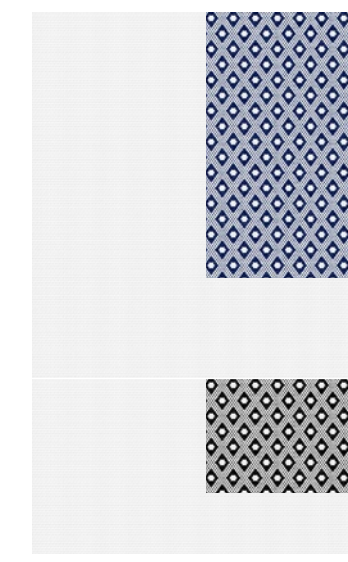

- | Pk* Art.-Nr. | Farbe | Kragen |
|----------------|-------------------|--------|
| ▶ M 0747 64 18 | Under-Button-down | |
| ▶ M 0747 64 00 | Under-Button-down | |



Kragen



Manschette

39-48 Größen Langarm 1/1



- | Pk* Art.-Nr. | Farbe | Kragen |
|----------------|----------|--------|
| ▶ M 1026 44 18 | New Kent | |
| ▶ M 1026 44 68 | New Kent | |



Kragen



Manschette

**OLYMP**

LUXOR

Bügelfrei. Knitterfrei. 100% Baumwolle. Comfort fit.

comfort fit

39-48 Größen Langarm 1/1

Zündholzstreifen

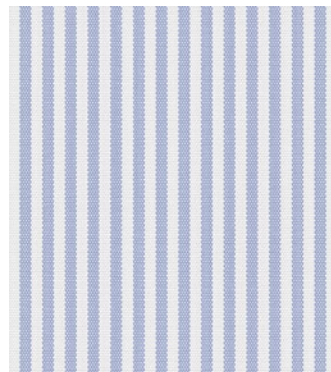

Pk* Art.-Nr. Farbe Kragen

▶ K 0280 64 11 New Kent

39-50 Größen Langarm 1/1

Zündholzstreifen

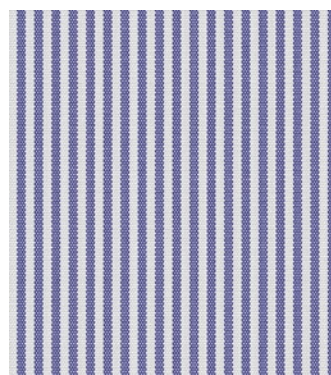

Pk* Art.-Nr. Farbe Kragen

▶ K 0270 64 15 New Kent

39-48 Größen Langarm 1/1

Gitterkaro

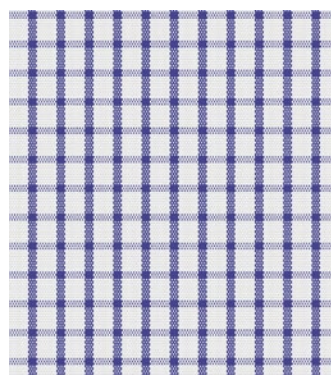

Pk* Art.-Nr. Farbe Kragen

▶ K 0274 64 15 New Kent

39-50 Größen Langarm 1/1

Check

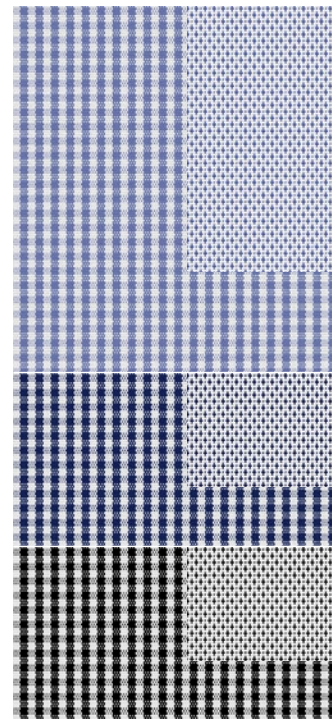

Pk* Art.-Nr. Farbe Kragen

▶ K 3190 64 11 New Kent

▶ K 3190 64 19 New Kent

▶ K 3190 64 68 New Kent

39-48 Größen Langarm 1/1

Gitterkaro

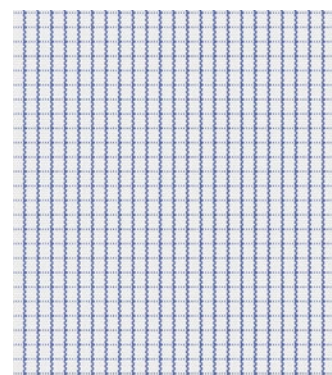

Pk* Art.-Nr. Farbe Kragen

▶ K 0282 64 11 New Kent

39-48 Größen Umschlagmanschette

Uni

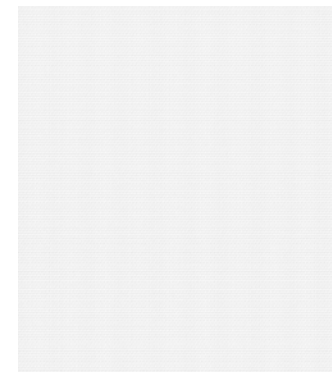

Pk* Art.-Nr. Farbe Kragen

▶ M 0265 65 00 New Kent

39-54 Größen Langarm 1/1

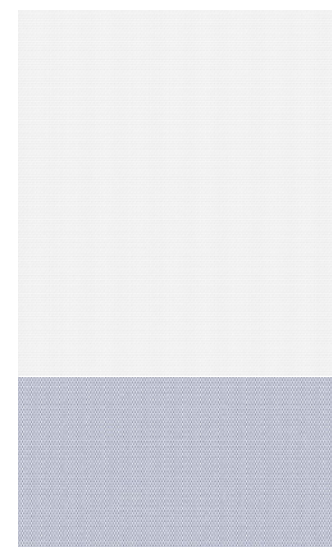

Pk* Art.-Nr. Farbe Kragen

▶ K 0250 64 00 Kent

▶ K 5131 64 11 New Kent

39-48 Größen Extra kurzer/langer Arm 58|69

Uni

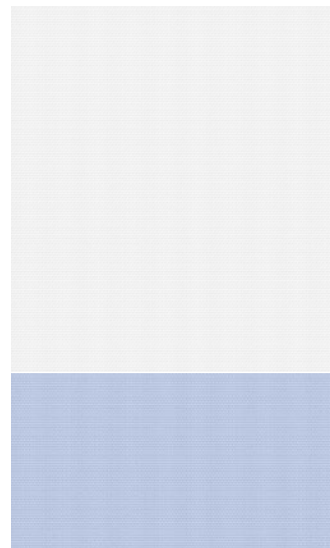

Pk* Art.-Nr. Farbe Kragen

▶ K 0250 58 00 Kent

▶ K 0250 69 00 Kent

▶ K 0254 69 00 New Kent

▶ K 0250 58 15 Kent

▶ K 0250 69 15 Kent

OLYMP Luxor comfort fit

OLYMP Luxor modern fit

OLYMP Level Five body fit

Kragenweite	36 cm 14 inch			37-38 cm 14½-15 inch			39-40 cm 15½-15¾ inch			41-42 cm 16-16½ inch			43-44 cm 17-17½ inch			45-46 cm 17¾-18 inch		
Schulterbreite	-	-	13,8	-	15,5	14,3	17,5	16	14,8	18	16,5	15,3	18,5	17	15,8	19	17,5	16,3
Rückenbreite	-	-	38	-	47	40	49,5	48,5	42	51	50	44	52,5	51,5	46	54	53	48
Brustbreite	-	-	35	-	38,8	36,5	42	40,4	38	44	42	39,5	46	43,6	41	48	45,2	43
Oberweite	-	-	98	-	114	104	122	120	110	128	126	116	136	132	124	148	138	132
Tailenweite	-	-	86	-	102	92	116	106	98	124	112	104	136	122	112	148	130	120
Saumweite	-	-	94	-	106	100	116	112	106	124	118	112	136	126	120	148	134	128

Alle Angaben in cm!



OLYMP soirée – das exklusive Galahemd

Extravagante Details wie Bordüren, Umschlagmanschetten oder verdeckte Knopfleisten. STANDARD 100 by OEKO-TEX® (95.0.3008 HTTI) OLYMP Luxor: Bügelfrei. Knitterfrei. 100% Baumwolle. Comfort fit oder modern fit. OLYMP Level Five: Comfort Stretch. Body fit. OLYMP N° Six: Comfort Stretch. Super slim.

OLYMP LUXOR

Bügelfrei. Knitterfrei. 100% Baumwolle. Comfort fit.

soirée

39-48 Größen Umschlagmanschette 

Uni

Verdeckte Knopfleiste

Pk* Art.-Nr. Farbe Kragen

- ▶ M 0294 65 00 New Kent
- ▶ M 0295 65 00 Kläppchen

- ▶ M 0294 65 21 New Kent

OLYMP LUXOR

Bügelfrei. Knitterfrei. 100% Baumwolle. Modern fit.

soirée

37-48 Größen Umschlagmanschette 

Uni modern fit

Verdeckte Knopfleiste

Pk* Art.-Nr. Farbe Kragen

- ▶ M 0394 65 00 New Kent
- ▶ M 0395 65 00 Kläppchen

- ▶ M 0394 65 21 New Kent
- ▶ M 0395 65 21 Kläppchen

37-48 Größen Umschlagmanschette 

Diagonal modern fit

Verdeckte Knopfleiste

Pk* Art.-Nr. Farbe Kragen

- ▶ M 0707 65 00 New Kent
- ▶ M 0709 65 00 Kläppchen

- ▶ M 0707 65 20 New Kent
- ▶ M 0709 65 20 Kläppchen

37-48 Größen Extra langer Arm Umschlagmanschette 70 

Uni modern fit

Verdeckte Knopfleiste

Pk* Art.-Nr. Farbe Kragen

- ▶ M 0394 70 00 New Kent
- ▶ M 0395 70 00 Kläppchen

- ▶ M 0394 70 21 New Kent
- ▶ M 0395 70 21 Kläppchen



OLYMP
LEVEL **5** FIVE

Comfort Stretch. 97 % Baumwolle / 3 % Elastolefin. Body fit.

soirée

36-46 Größen

Umschlagmanschette 

Uni

body fit

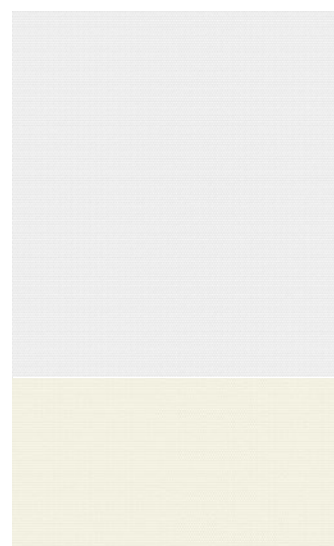

Verdeckte Knopfleiste

Pk* Art.-Nr. Farbe Kragen

▶ M 3077 65 00 Kläppchen

▶ M 3077 65 20 Kläppchen

37-48 Größen

Extra langer Arm
Umschlagmanschette **70** 

Uni

body fit

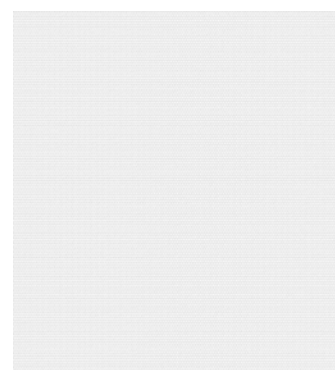

Verdeckte Knopfleiste

Pk* Art.-Nr. Farbe Kragen

▶ M 3077 70 00 Kläppchen

36-46 Größen

Umschlagmanschette 

Uni

body fit

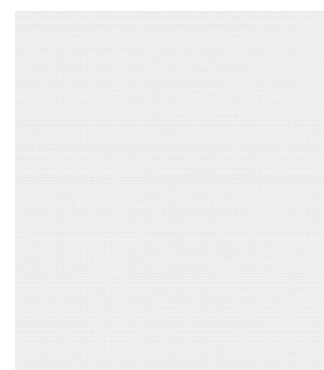

Mit schwarzen Knöpfen

Pk* Art.-Nr. Farbe Kragen

▶ M 0559 65 00 Royal Kent



Kragen



Manschette

36-46 Größen

Umschlagmanschette 

Uni

body fit

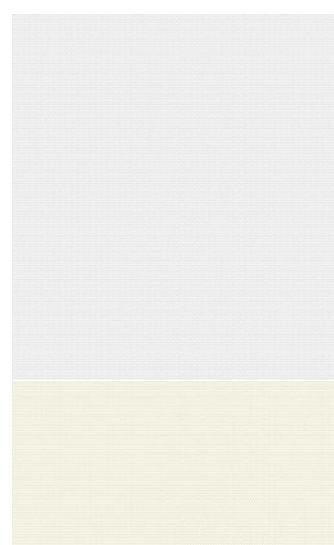

Verdeckte Knopfleiste

Pk* Art.-Nr. Farbe Kragen

▶ M 1276 65 00 New York Kent

▶ M 1276 65 20 New York Kent

37-48 Größen

Extra langer Arm
Umschlagmanschette **70** 

Uni

body fit

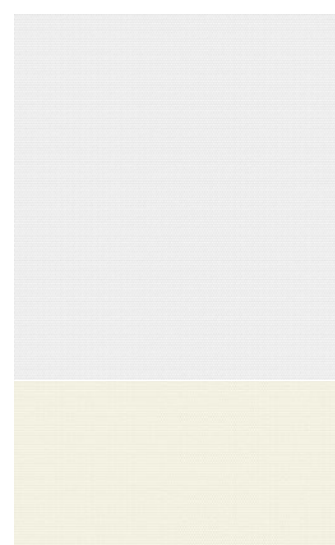

Verdeckte Knopfleiste

Pk* Art.-Nr. Farbe Kragen

▶ M 1276 70 00 New York Kent

▶ M 1276 70 20 New York Kent

36-46 Größen

Umschlagmanschette 

Uni

super slim

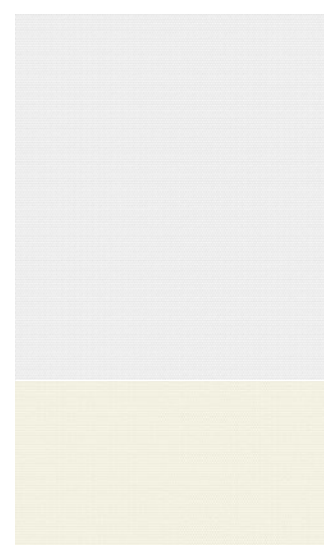

Verdeckte Knopfleiste

Pk* Art.-Nr. Farbe Kragen

▶ M 0491 65 00 Urban Kent

▶ M 0491 65 20 Urban Kent

36-46 Größen

Umschlagmanschette 

Uni

super slim

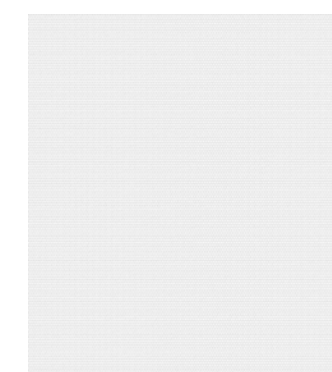

Mit schwarzen Knöpfen

Pk* Art.-Nr. Farbe Kragen

▶ M 0438 65 00 Urban Kent

OLYMP
N° **6** six

Comfort Stretch. 97 % Baumwolle / 3 % Elastolefin. Super slim.

soirée



OLYMP Level Five

Comfort Stretch.
 97% Baumwolle/3% Elastolefin.
 Body fit. Besonders bügelleicht.
 Formbeständig.
 Abnäher im Rücken.
 Schmale Knopfleiste.
 Ohne Brusttasche.
 STANDARD 100 by OEKO-TEX®
 (95.0.3008 HTTI).
 Verstellbare Manschetten
 (zwei Knöpfe zur Weitenregulierung).
 Knopf am Ärmelschlitz.

OLYMP
 LEVEL **5** FIVE

OLYMP
 LEVEL **5** FIVE

Comfort Stretch. 97% Baumwolle / 3% Elastolefin. Body fit.

body fit

36-46 Größen Halbarm **1/2**

36-46 Größen Langarm **1/1**

Uni

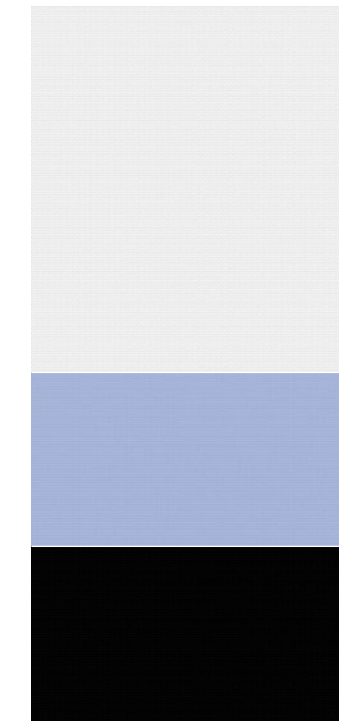

- | Pk* | Art.-Nr. | Farbe | Kragen |
|-----|------------|---------------|--------|
| ▶ J | 6090 12 00 | New York Kent | |
| ▶ J | 6090 12 10 | New York Kent | |
| ▶ J | 6090 12 68 | New York Kent | |

Uni

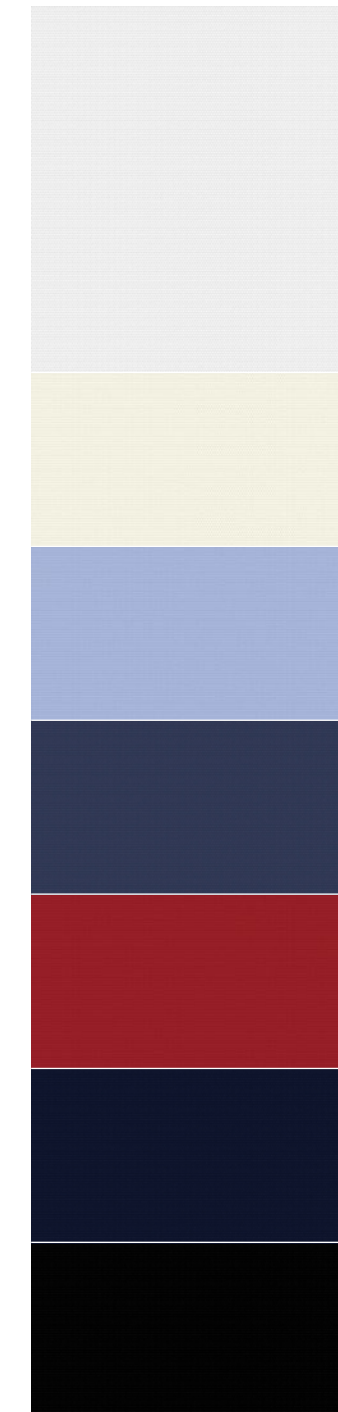

- | Pk* | Art.-Nr. | Farbe | Kragen |
|-----|------------|---------------|--------|
| ▶ K | 6090 64 00 | New York Kent | |
| ▶ K | 6091 64 00 | Haifisch | |
| ▶ K | 6093 64 00 | Button-down | |
| ▶ K | 6090 64 20 | New York Kent | |
| ▶ K | 6090 64 10 | New York Kent | |
| ▶ K | 6090 64 13 | New York Kent | |
| ▶ K | 6090 64 35 | New York Kent | |
| ▶ K | 6090 64 18 | New York Kent | |
| ▶ K | 6090 64 68 | New York Kent | |



Comfort Stretch. 97% Baumwolle / 3% Elastolefin. Body fit.

body fit

37-46 Größen Langarm 1/1

36-46 Größen Langarm 1/1

37-46 Größen Langarm 1/1

37-46 Größen Langarm 1/1

Chambray

Twill

Feintwill

	Pk* Art.-Nr. Farbe	Kragen
	▶ M 0531 64 00	Royal Kent
	▶ M 0531 64 11	Royal Kent
	▶ M 0531 64 15	Royal Kent
	▶ M 0531 64 14	Royal Kent
	▶ M 0531 64 39	Royal Kent
	▶ M 0531 64 67	Royal Kent

	Pk* Art.-Nr. Farbe	Kragen
	▶ K 2080 64 19	New York Kent
	▶ K 2080 64 10	New York Kent
	▶ K 2080 64 31	New York Kent
	▶ K 2080 64 60	New York Kent
	▶ K 2080 64 67	New York Kent

	Pk* Art.-Nr. Farbe	Kragen
	▶ M 0763 64 00	New York Kent
	▶ M 0763 64 20	New York Kent
	▶ M 0763 64 11	New York Kent

	Pk* Art.-Nr. Farbe	Kragen
	▶ K 2007 64 00	Haifisch
	▶ K 2007 64 11	Haifisch

37-46 Größen Langarm 1/1

37-46 Größen Langarm 1/1

Zündholzstreifen

Vichykarro

	Pk* Art.-Nr. Farbe	Kragen
	▶ K 4084 64 11	New York Kent

	Pk* Art.-Nr. Farbe	Kragen
	▶ K 4086 64 11	New York Kent



Comfort Stretch. 97% Baumwolle / 3% Elastolefin. Body fit.

body fit

37-46 Größen

Langarm 1/1

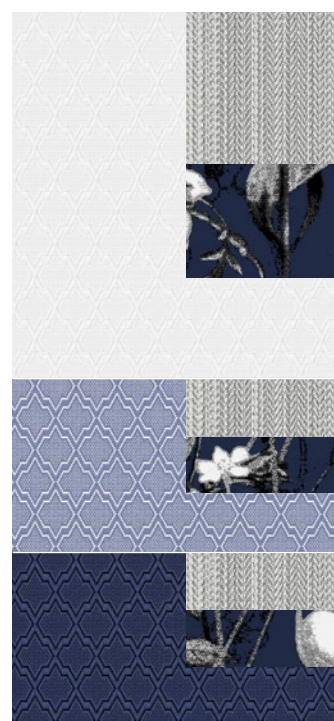

Pk* Art.-Nr. Farbe Kragen

► M 2004 44 00 Royal Kent

► M 2004 44 13 Royal Kent

► M 2004 44 18 Royal Kent



Kragen

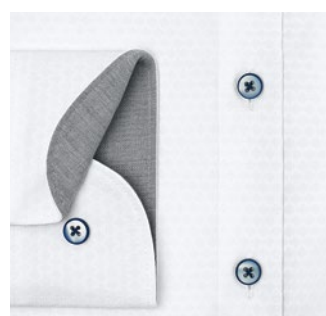

Manschette

37-46 Größen

Langarm 1/1

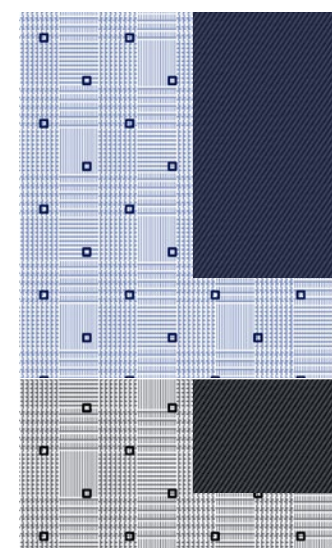

Pk* Art.-Nr. Farbe Kragen

► M 2048 44 11 Royal Kent

► M 2048 44 62 Royal Kent



Kragen



Manschette

37-46 Größen

Langarm 1/1

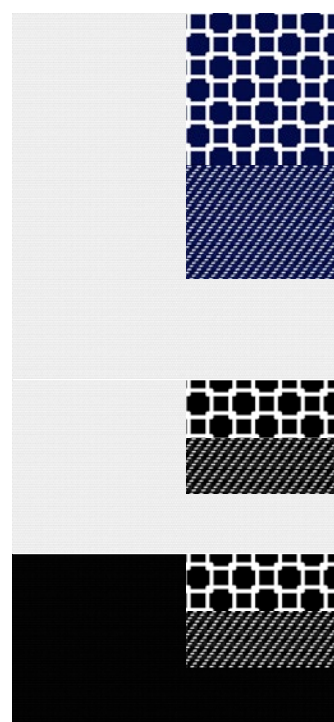

Pk* Art.-Nr. Farbe Kragen

► M 2082 44 18 Under-Button-down

► M 2082 44 00 Under-Button-down

► M 2082 44 68 Under-Button-down



Kragen

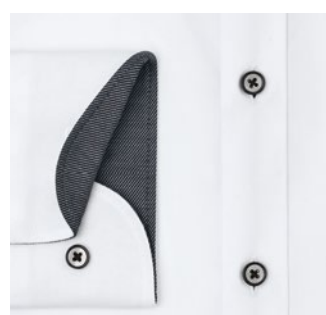

Manschette

37-46 Größen

Langarm 1/1



Pk* Art.-Nr. Farbe Kragen

► M 0761 64 18 New York Kent

► M 0761 64 00 New York Kent



Kragen



Manschette

37-46 Größen

Langarm 1/1

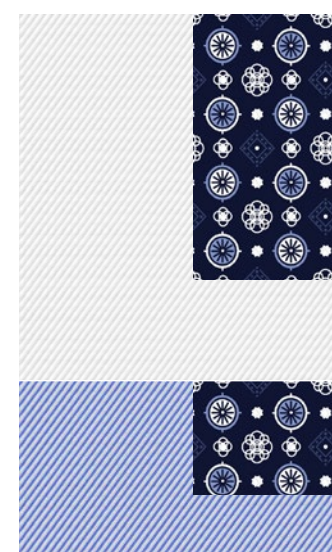

Pk* Art.-Nr. Farbe Kragen

► M 0762 64 00 New York Kent

► M 0762 64 11 New York Kent

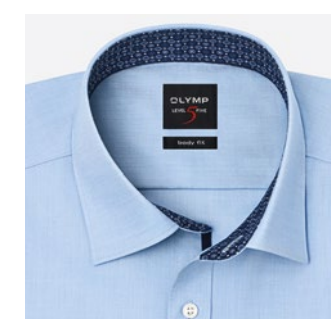

Kragen

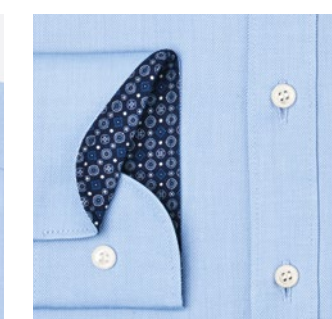

Manschette



OLYMP
LEVEL 5 FIVE

OLYMP
LEVEL 5 FIVE

Comfort Stretch. 97% Baumwolle / 3% Elastolefin. Body fit.

body fit

37-46 Größen Langarm 1/1

Diamant Twill

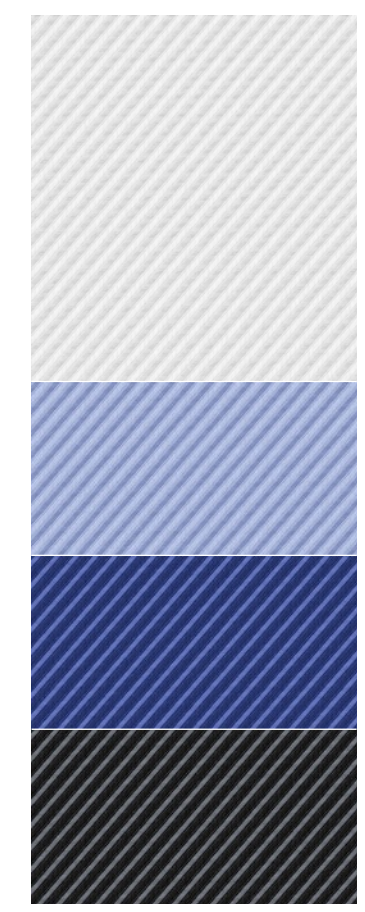

Pk* Art.-Nr. Farbe Kragen

▶ M 0566 64 00 Royal Kent

▶ M 0566 64 12 Royal Kent

▶ M 0566 64 15 Royal Kent

▶ M 0566 64 67 Royal Kent

37-46 Größen Langarm 1/1

Diamant Twill

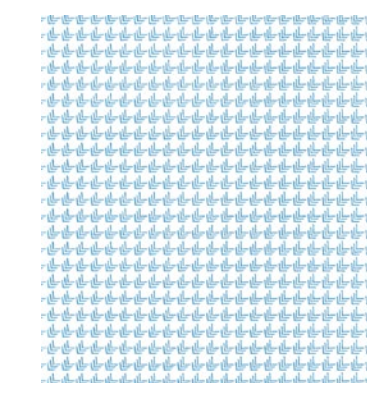

Pk* Art.-Nr. Farbe Kragen

▶ M 0567 64 11 Haifisch

37-46 Größen Langarm 1/1

Diamant Twill

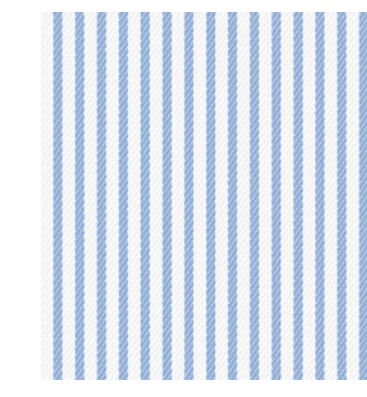

Pk* Art.-Nr. Farbe Kragen

▶ M 0591 64 11 Royal Kent

37-46 Größen Langarm 1/1

Print

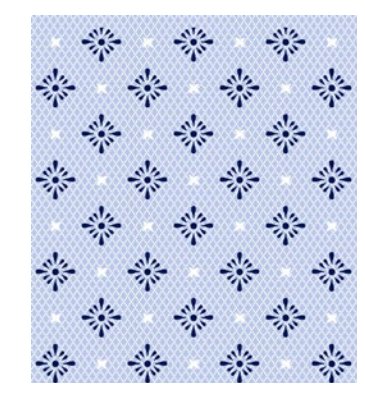

Pk* Art.-Nr. Farbe Kragen

▶ M 0760 64 11 New York Kent

37-46 Größen Langarm 1/1

Diamant Twill

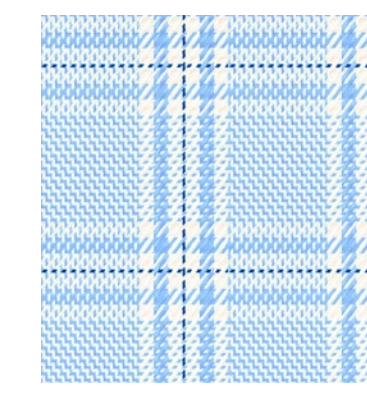

Pk* Art.-Nr. Farbe Kragen

▶ M 0558 64 11 Royal Kent



Comfort Stretch. 97% Baumwolle / 3% Elastolefin. Body fit.

body fit

37-46 Größen Langarm 1/1

Diamant Twill

PK* Art.-Nr. Farbe	Kragen
▶ M 0464 64 00	Under-Button-down
▶ M 0464 64 15	Under-Button-down
▶ M 0464 64 69	Under-Button-down

37-46 Größen Langarm 1/1

Faux uni

PK* Art.-Nr. Farbe	Kragen
▶ K 2005 64 11	New York Kent
▶ K 2005 64 19	New York Kent
▶ K 2005 64 68	New York Kent

38-46 Größen Extra langer Arm 69

PK* Art.-Nr. Farbe	Kragen
▶ K 6090 69 00	New York Kent
▶ K 6090 69 20	New York Kent
▶ K 6090 69 10	New York Kent
▶ K 6090 69 68	New York Kent
▶ K 6090 69 18	New York Kent
▶ K 2080 69 19	New York Kent
▶ K 2080 69 60	New York Kent
▶ K 2080 69 67	New York Kent

38-46 Größen Extra langer Arm Umschlagmanschette 70

Uni

PK* Art.-Nr. Farbe	Kragen
▶ M 6095 70 00	Haifisch

36-46 Größen Langarm 1/1

Uni

Mit Teilungsnaht

PK* Art.-Nr. Farbe	Kragen
▶ K 7060 64 00	New York Kent
▶ K 7060 64 68	New York Kent

37-46 Größen Umschlagmanschette

Uni

PK* Art.-Nr. Farbe	Kragen
▶ M 6095 65 00	Haifisch
▶ M 6095 65 20	Haifisch

38-46 Größen Extra langer Arm 69

Vichykarö

PK* Art.-Nr. Farbe	Kragen
▶ K 4086 69 11	New York Kent

38-46 Größen Extra langer Arm 69

Diamant Twill

PK* Art.-Nr. Farbe	Kragen
▶ M 0566 69 00	Royal Kent
▶ M 0566 69 12	Royal Kent

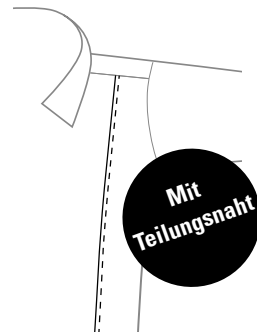



Comfort Stretch. 97% Baumwolle / 3% Elastolefin. Body fit.

body fit

38-46 Größen

Extra langer Arm 69

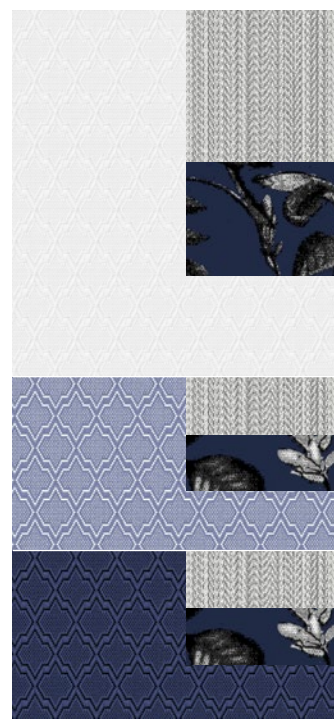

Pk* Art.-Nr. Farbe Kragen

► M 2004 49 00 Royal Kent

► M 2004 49 13 Royal Kent

► M 2004 49 18 Royal Kent

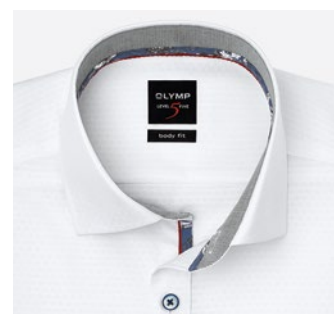

Kragen

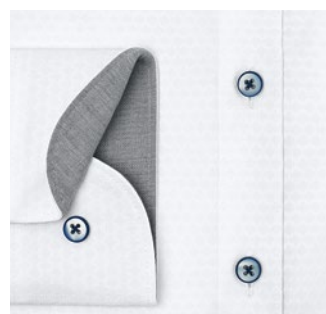

Manschette

38-46 Größen

Extra langer Arm 69

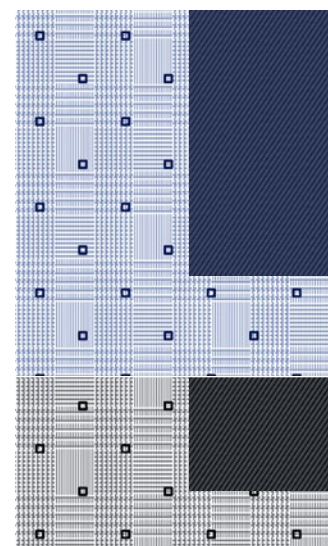

Pk* Art.-Nr. Farbe Kragen

► M 2048 49 11 Royal Kent

► M 2048 49 62 Royal Kent



Kragen



Manschette

38-46 Größen

Extra langer Arm 69

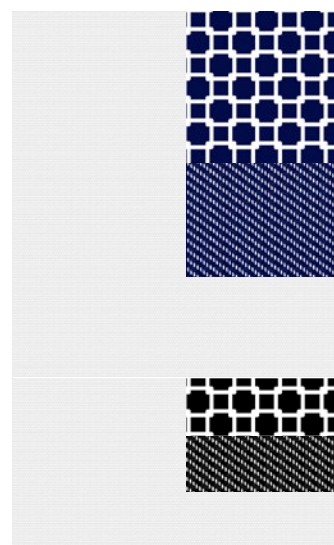

Pk* Art.-Nr. Farbe Kragen

► M 2082 49 18 Under-Button-down

► M 2082 49 00 Under-Button-down



Kragen

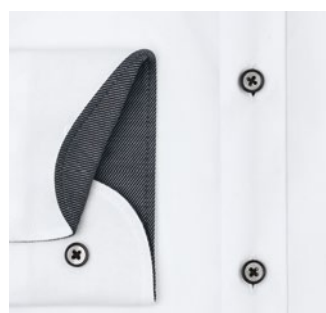

Manschette

38-46 Größen

Extra langer Arm 69



Pk* Art.-Nr. Farbe Kragen

► M 0761 69 18 New York Kent



Kragen

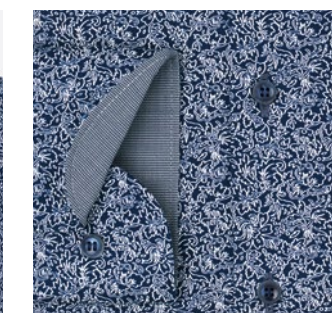

Manschette



STRICK

T-SHIRT

KRAWATTEN/
ACCESSOIRES

LUXOR
modern fit

LUXOR
comfort fit

LUXOR
soirée

LEVEL FIVE

LEVEL FIVE
smart business

N° SIX

TENDENZ

KRAGEN/
MANSCHETTEN

MASSTABELLE

KONTAKT



NEW
LEVEL FIVE
SMART
BUSINESS

100% Baumwolle.
Body fit. Besonders bügelleicht.
Formbeständig.
Abnäher im Rücken.
Schmale Knopfleiste.
Ohne Brusttasche.
Verstellbare Manschetten
(zwei Knöpfe zur Weitenregulierung).
Knopf am Ärmelschlitz.

OLYMP

LEVEL 5 FIVE

smart business

OLYMP
LEVEL 5 FIVE

100% Baumwolle. Body fit.

body fit

smart business

38-46 Größen

Langarm 1/1

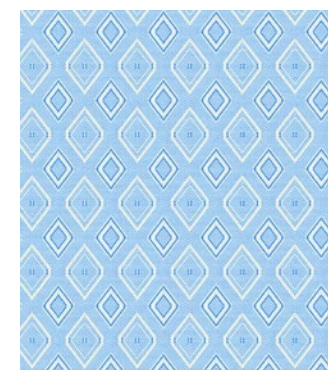

Pk* Art.-Nr. Farbe Kragen

► M 3510 44 11 Kent

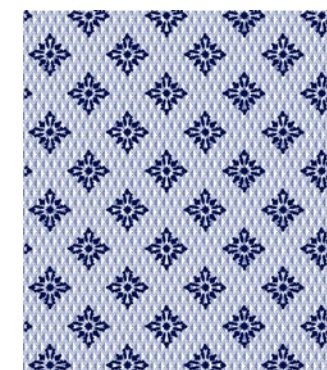

Pk* Art.-Nr. Farbe Kragen

► R 3518 44 11 Kent

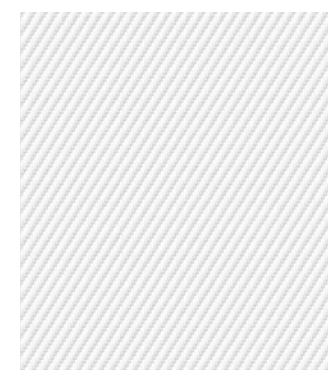

Pk* Art.-Nr. Farbe Kragen

► M 3504 44 00 Haifisch

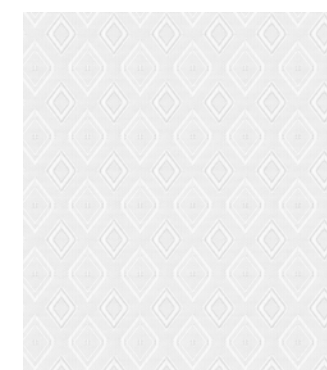

Pk* Art.-Nr. Farbe Kragen

► M 3510 44 00 Kent

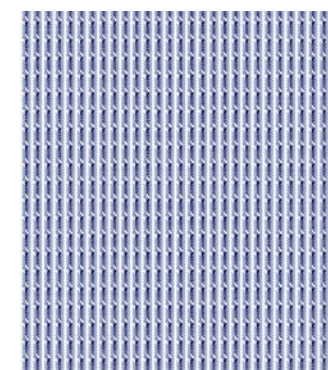

Pk* Art.-Nr. Farbe Kragen

► R 3522 44 11 Kent



Pk* Art.-Nr. Farbe Kragen

► M 3506 44 18 Kent



Pk* Art.-Nr. Farbe Kragen

► R 3534 44 18 Haifisch

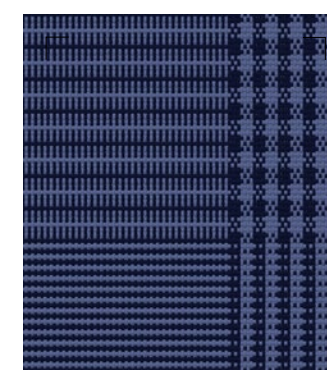

Pk* Art.-Nr. Farbe Kragen

► M 3528 44 18 Haifisch



OLYMP N° Six super slim

Comfort Stretch. 97% Baumwolle/3% Elastolefin. Super slim. Besonders bügelleicht. Formbeständig. Abnäher im Rücken. Schmale Knopfleiste. Ohne Brusttasche. STANDARD 100 by OEKO-TEX® (95.0.3008 HTTI). Verstellbare Manschetten mit Kombi-Funktion (zwei Knöpfe zur Weitenregulierung, zwei Knopflöcher für Manschettenknöpfe). Knopf am Ärmelschlitz.



Comfort Stretch. 97% Baumwolle / 3% Elastolefin. Super slim. super slim

OLYMP Level Five body fit OLYMP N° Six super slim

Kragenweite	39-40 cm 15½-15¾ inch		41-42 cm 16-16½ inch		43-44 cm 17-17½ inch	
Schulterbreite	14,8	15,5	15,3	16	15,8	16,5
Rückenbreite	42	43	44	45	46	47
Brustbreite	38	39	39,5	40	41	41,5
Oberweite	110	106	116	112	124	120
Tailenweite	98	92	104	98	112	106
Saumweite	106	106	112	112	120	120

Alle Angaben in cm! Auszug aus dem Größenspiegel

36-46 Größen Halbarm 1/2

Uni	Pk* Art.-Nr. Farbe	Kragen
	▶ J 0466 12 00	Urban Kent
	▶ J 0466 12 68	Urban Kent



Comfort Stretch. 97% Baumwolle / 3% Elastolefin. Super slim. super slim

36-46 Größen Langarm 1/1

Uni	Pk* Art.-Nr. Farbe	Kragen
	▶ K 0466 64 00	Urban Kent
	▶ K 2500 64 00	Haifisch
	▶ K 0436 64 00	Under-Button-down
	▶ K 0466 64 20	Urban Kent
	▶ K 0466 64 10	Urban Kent
	▶ K 2500 64 10	Haifisch
	▶ K 0436 64 10	Under-Button-down
	▶ K 0466 64 13	Urban Kent
	▶ K 0436 64 13	Under-Button-down
	▶ K 0466 64 35	Urban Kent
	▶ K 0466 64 18	Urban Kent
	▶ K 0466 64 68	Urban Kent

36-46 Größen Langarm 1/1

Twill	Pk* Art.-Nr. Farbe	Kragen
	▶ M 0773 64 00	Urban Kent
	▶ M 0773 64 20	Urban Kent
	▶ M 0773 64 11	Urban Kent

36-46 Größen Langarm 1/1

Uni	Pk* Art.-Nr. Farbe	Kragen
	▶ K 0467 64 00	Urban Kent
	▶ K 0467 64 68	Urban Kent

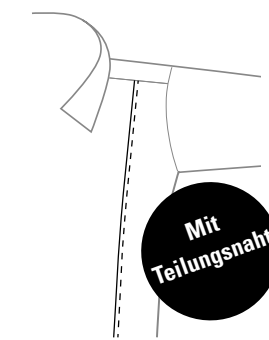



Comfort Stretch. 97 % Baumwolle / 3 % Elastolefin. Super slim.

super slim

36-46 Größen

Langarm 1/1

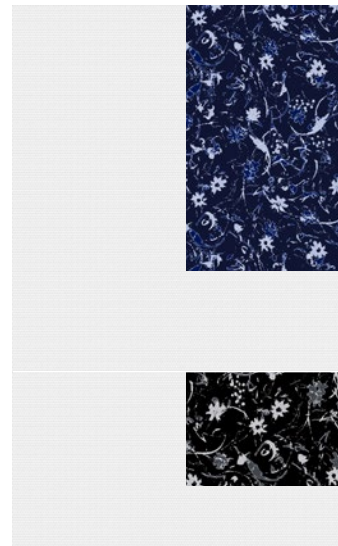

Pk* Art.-Nr. Farbe Kragen

► M 0772 64 18 Urban Kent

► M 0772 64 68 Urban Kent



Kragen



Manschette

36-46 Größen

Langarm 1/1

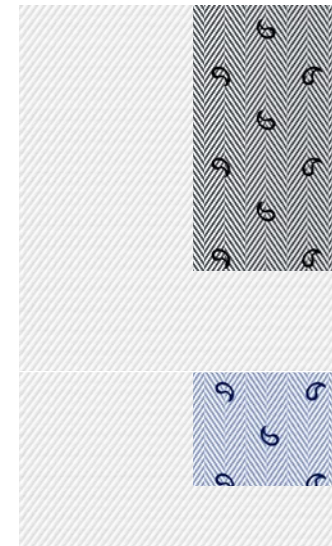

Pk* Art.-Nr. Farbe Kragen

► M 2526 44 69 Royal Kent

► M 2526 44 00 Royal Kent



Kragen



Manschette

36-46 Größen

Langarm 1/1

Diamant Twill

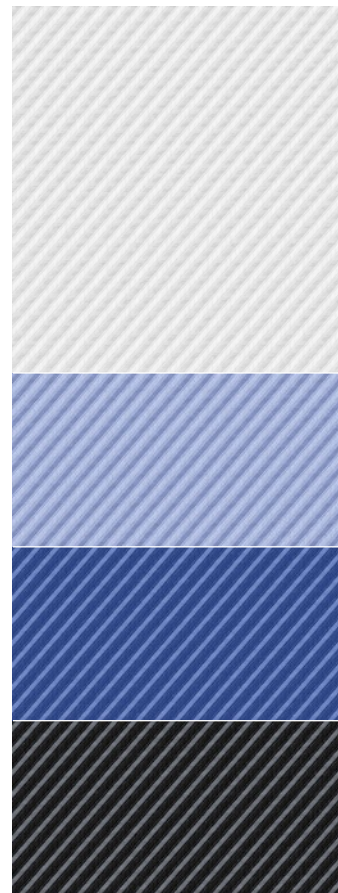

Pk* Art.-Nr. Farbe Kragen

► M 0435 64 00 Royal Kent

► M 0435 64 12 Royal Kent

► M 0435 64 15 Royal Kent

► M 0435 64 67 Royal Kent

36-46 Größen

Langarm 1/1

Faux uni

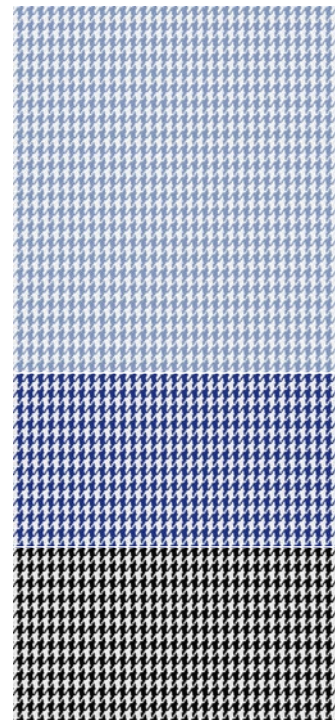

Pk* Art.-Nr. Farbe Kragen

► M 0465 64 11 Urban Kent

► M 0465 64 19 Urban Kent

► M 0465 64 68 Urban Kent

36-46 Größen

Langarm 1/1

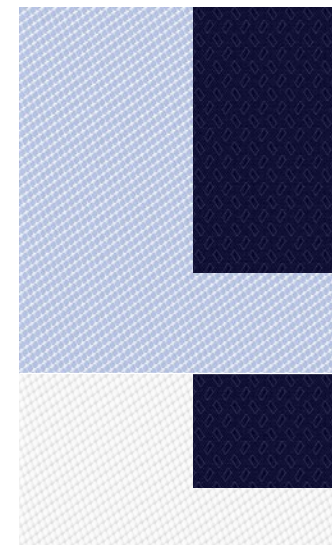

Pk* Art.-Nr. Farbe Kragen

► M 0770 64 11 Royal Kent

► M 0770 64 00 Royal Kent



Kragen

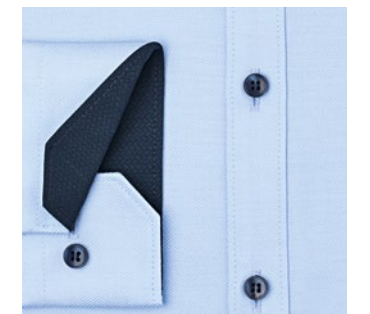

Manschette

36-46 Größen

Langarm 1/1

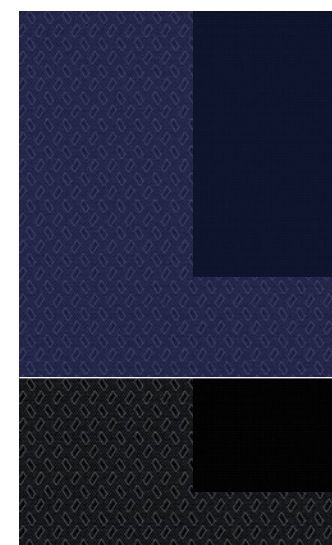

Pk* Art.-Nr. Farbe Kragen

► M 0771 64 18 Royal Kent

► M 0771 64 68 Royal Kent



Kragen

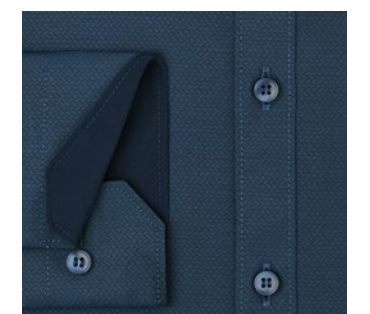

Manschette

OLYMP

N° 6 six

Comfort Stretch. 97% Baumwolle / 3% Elastolefin. Super slim.

super slim

36-46 Größen Langarm 1/1

Dynamic flex

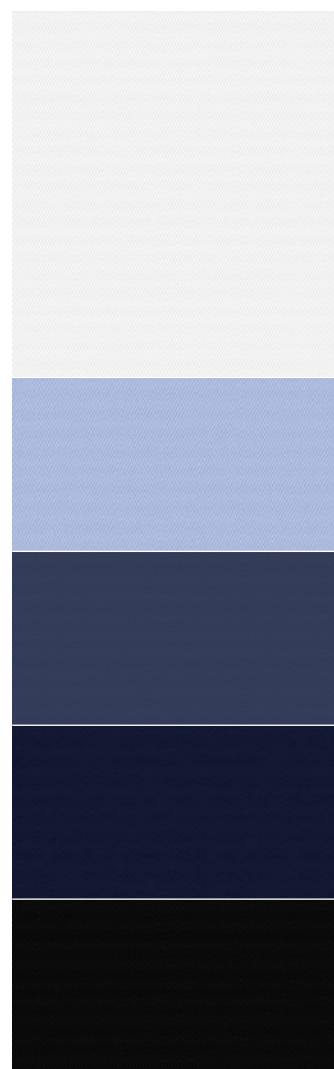

63% Baumwolle
33% Polyamid
4% Elasthan

Pk* Art.-Nr. Farbe Kragen

▶ M 2504 24 00 Urban Kent

▶ M 2504 24 10 Urban Kent

▶ M 2504 24 13 Urban Kent

▶ M 2504 24 18 Urban Kent

▶ M 2504 24 68 Urban Kent

36-46 Größen Langarm 1/1

Print

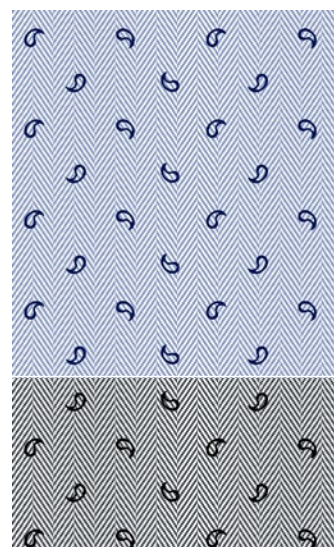

Pk* Art.-Nr. Farbe Kragen

▶ M 2532 44 11 Royal Kent

▶ M 2532 44 68 Royal Kent

36-46 Größen Umschlagmanschette

Uni

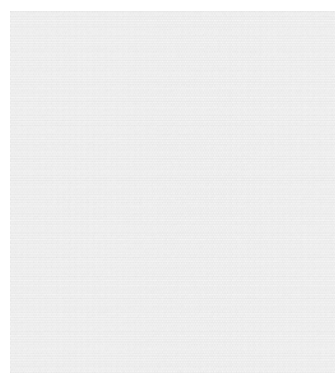

Pk* Art.-Nr. Farbe Kragen

▶ M 0420 65 00 Urban Kent

▶ M 0426 65 00 Haifisch

36-44 Größen Extra langer Arm 69

Print

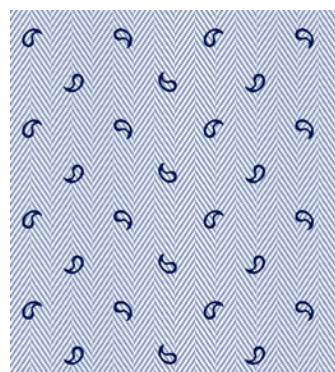

Pk* Art.-Nr. Farbe Kragen

▶ M 2532 49 11 Royal Kent

36-44 Größen Extra langer Arm 69

Uni

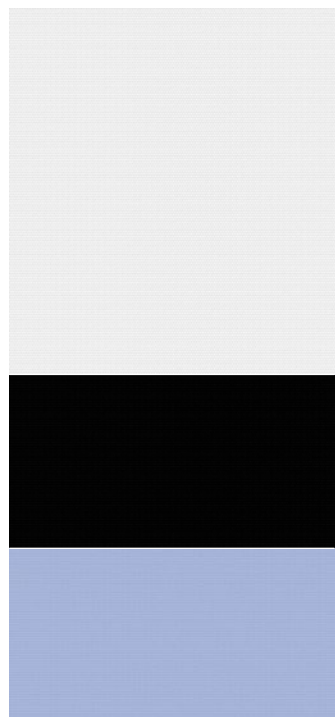

Pk* Art.-Nr. Farbe Kragen

▶ K 0466 69 00 Urban Kent

▶ K 0466 69 68 Urban Kent

▶ K 0466 69 10 Urban Kent

36-44 Größen Extra langer Arm 69



Pk* Art.-Nr. Farbe Kragen

▶ M 2526 49 69 Royal Kent

▶ M 2526 49 00 Royal Kent



Kragen



Manschette

36-44 Größen Extra langer Arm 69

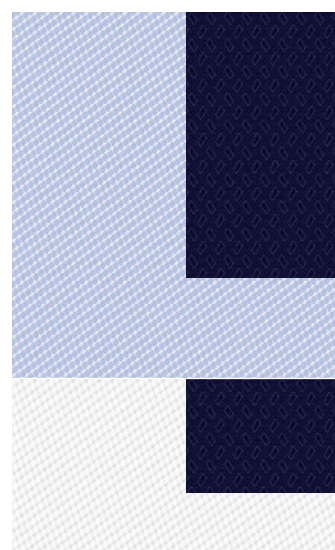

Pk* Art.-Nr. Farbe Kragen

▶ M 0770 69 11 Royal Kent

▶ M 0770 69 00 Royal Kent



Kragen

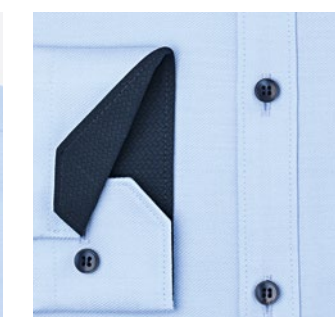

Manschette

36-44 Größen Extra langer Arm 69



Pk* Art.-Nr. Farbe Kragen

▶ M 0771 69 18 Royal Kent



Kragen

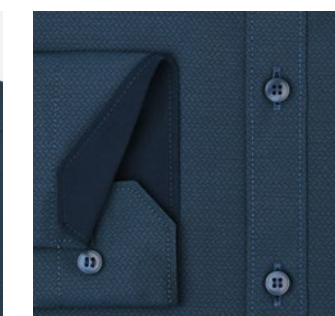

Manschette



OLYMP Tendenz modern fit

Besonders bügelleicht.
100% Baumwolle.
Modern fit.
Soft und hautsympathisch.
STANDARD 100 by OEKO-TEX® (95.0.3008 HTTI).
Brusttasche mit Bestickung.
Italienische Knopfleiste.
Verstellbare Manschetten
(zwei Knöpfe zur Weitenregulierung).
Knopf am Ärmelschlitz.

OLYMP

TENDENZ

OLYMP TENDENZ

Besonders bügelleicht. 100% Baumwolle. Modern fit.

modern fit

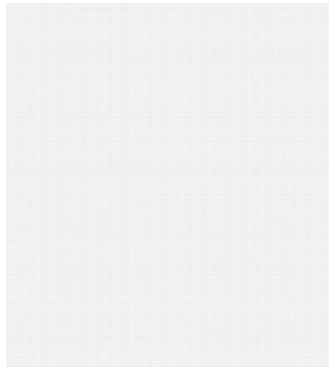
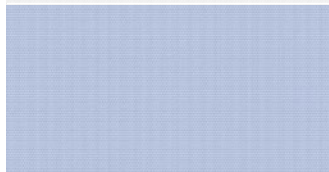

38-46 Größen Halbarm 1/2

Uni

	Pk*	Art.-Nr.	Farbe	Kragen
	▶ F	0710 12 00		Kent
	▶ F	0712 12 00		Button-down
	▶ F	0710 12 11		Kent

38-46 Größen Langarm 1/1

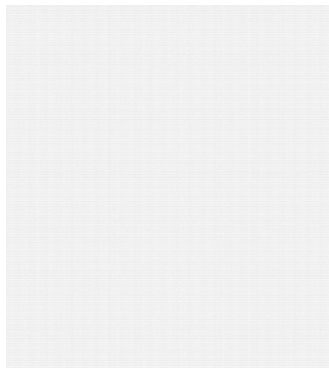
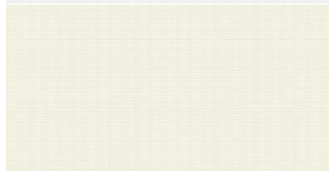
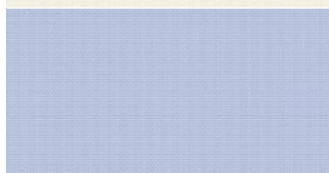
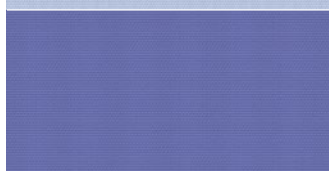
Uni

	Pk*	Art.-Nr.	Farbe	Kragen
	▶ G	0710 64 00		Kent
	▶ G	0712 64 00		Button-down
	▶ G	0710 64 20		Kent
	▶ G	0710 64 11		Kent
	▶ G	0710 64 15		Kent
	▶ G	0710 64 68		Kent

38-46 Größen Langarm 1/1

Chambray

	Pk*	Art.-Nr.	Farbe	Kragen
	▶ G	0740 64 11		New Kent
	▶ G	0740 64 15		New Kent



K R A G E N



Kent



New Kent



New York Kent



Global Kent



Royal Kent

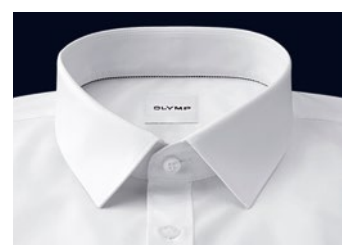

Urban Kent



Haifisch Classic



Haifisch



Button-down



Under-Button-down

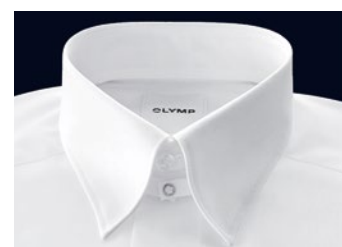

Tab



Klappchen

M A N S C H E T T E N

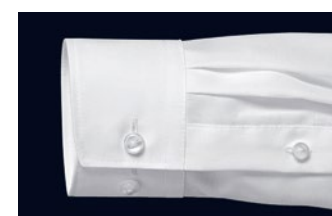

Verstellbare Manschette mit Kombi-Funktion
(zwei Knöpfe zur Weitenregulierung, zwei Knopflöcher für Manschettenknöpfe)

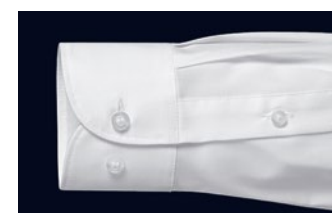

Verstellbare Manschette (zwei Knöpfe zur Weitenregulierung)

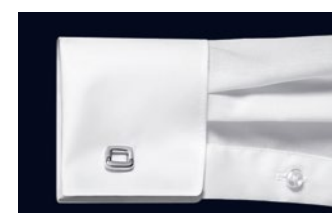

Umschlagmanschette



MASSTABELLE

Größen		XS	S	M	L	XL	XXL	3XL	4XL	5XL	6XL
Kragenweite	cm	36	37-38	39-40	41-42	43-44	45-46	47-48	49-50	52	54
	inch	14	14½-15	15½-15¾	16-16½	17-17½	17¾-18	18½-19	19½-19¾	20½	21½
HEMDEN											
comfort fit											
Oberweite				122	128	136	148	154	160	168	176
Tailenweite				116	124	136	148	154	160	168	176
Rückenbreite				49,5	51	52,5	54	56	58	60	62
Hemdlänge											
bei AL 12 kurz				82	82	85	85	90	95		
bei AL 64 normal				82	82	85	85	90	95	95	95
bei AL 58				82	82	85	85	90			
bei AL 69				85	85	90	90	90			
modern fit											
Oberweite			114	120	126	132	138	144			
Tailenweite			102	106	112	122	130	136			
Rückenbreite			47	48,5	50	51,5	53	54,5			
Hemdlänge											
bei AL 12 kurz			82	82	82	85	85	90			
bei AL 64 normal			82	82	82	85	85	90			
bei AL 58			82	82	82	85	85	90			
bei AL 69			85	85	85	90	90	90			
bei AL 72			90	90	90	90	95	95			
body fit											
Oberweite		98	104	110	116	124	132				
Tailenweite		86	92	98	104	112	120				
Rückenbreite		38	40	42	44	46	48				
Hemdlänge											
bei AL 12 kurz		76	78	80	80	83	85				
bei AL 64 normal		76	78	80	80	83	85				
bei AL 69			81	83	83	87	89				
body fit smart business											
Oberweite			104	110	116	124	132				
Tailenweite			92	98	104	112	120				
Rückenbreite			41,5	43	45	47	49				
Hemdlänge											
bei AL 64 normal			78	80	80	83	85				
super slim											
Oberweite		96	102	106	112	120	128				
Tailenweite		80	86	92	98	106	114				
Rückenbreite		40	41,5	43	45	47	49				
Hemdlänge											
bei AL 12 kurz		76	78	80	80	83	85				
bei AL 64 normal		76	78	80	80	83	85				
bei AL 69		79	81	83	83	87					

MASSTABELLE

Größen		XS	S	M	L	XL	XXL	3XL	4XL	5XL	6XL
Kragenweite	cm	36	37-38	39-40	41-42	43-44	45-46	47-48	49-50	52	54
	inch	14	14½-15	15½-15¾	16-16½	17-17½	17¾-18	18½-19	19½-19¾	20½	21½
STRICK- UND WIRKWARE											
Merinowolle											
Oberweite			106	110	114	120	128	136	144		
Rückenlänge			67	68	69	71	73	75	77		
Armlänge v. Rückenmitte			84,5	86	87,5	89,5	91,5	92,5	93,5		
Baumwolle											
Oberweite			104	108	112	118	126	134	142		
Rückenlänge			68	69	70	72	74	76	78		
Armlänge v. Rückenmitte			84,5	86	87,5	89,5	91,5	92,5	93,5		
Baumwolle / Seide / Kaschmir											
Oberweite			104	108	112	118	126	134	142		
Rückenlänge			68	69	70	72	74	76	78		
Armlänge v. Rückenmitte			84,5	86	87,5	89,5	91,5	92,5	93,5		
body fit											
Merinowolle / Seide											
Oberweite			96	100	106	114	122				
Rückenlänge			68	69	70	72	74				
Armlänge v. Rückenmitte			84,5	86	87,5	89	90				
Baumwolle / Nylon											
Oberweite			96	100	106	114	122				
Rückenlänge			68	69	70	72	74				
Armlänge v. Rückenmitte			84,5	86	87,5	89	90				

Fertigmaße in cm

* Preiskategorie: Preise siehe Preisliste.



REPRÄSENTANTEN INLAND

**BADEN-WÜRTTEMBERG NORD
BUSINESS**

Stefani Lambrecht
Mobil 0151 52032825
E-Mail stefani.lambrecht@olymp.com

OLYMP Showroom
Euro Fashion Center
6. Obergeschoss,
Raum 694
Mahdentalstr. 100/102
71065 Sindelfingen
Mobil 0151 52032825
Fax 07031 7921641

**BADEN-WÜRTTEMBERG SÜD
BUSINESS**

Mike Lukas
Mobil 0151 46753557
E-Mail mike.lukas@olymp.com

OLYMP Showroom
Euro Fashion Center
6. Obergeschoss,
Raum 694
Mahdentalstr. 100/102
71065 Sindelfingen
Mobil 0151 46753557
Fax 07031 7921641

**BADEN-WÜRTTEMBERG GESAMT
CASUAL**

Steffen Wurst
Mobil 0151 15183692
E-Mail steffen.wurst@olymp.com

OLYMP Showroom
Euro Fashion Center
6. Obergeschoss,
Raum 695
Mahdentalstr. 100/102
71065 Sindelfingen
Fax 07031 7921641

**BAYERN NORD
BUSINESS**

Ralph A. Eismann
Mobil 0170 7864779
Fax 089 35657370
E-Mail ralph.eismann@olymp.com

OLYMP Showroom
MTC Münchner Mode- und Textilcenter
Haus 4, Raum 426
Taanusstr. 45
80807 München
Mobil 0170 7864779

**BAYERN SÜD
BUSINESS**

Valerie Steinacker
Mobil 0151 42218243
E-Mail valerie.steinacker@olymp.com

OLYMP Showroom
MTC Münchner Mode- und Textilcenter
Haus 4, Raum 426
Taanusstr. 45
80807 München

**BAYERN GESAMT
CASUAL**

Serdal Bahtiyar
Mobil 0151 14601417
E-Mail serdal.bahtiyar@olymp.com

OLYMP Showroom
Casual/Strick
MTC Münchner Mode- und Textilcenter
Haus 4, Raum 424
Taanusstr. 45
80807 München

**BERLIN
BRANDENBURG NORD
MECKLENBURG-VORPOMMERN
SACHSEN-ANHALT**

Gerald Beer
Mobil 0170 9958692
E-Mail gerald.beer@olymp.com

**BRANDENBURG SÜD
SACHSEN
THÜRINGEN**

Handelsagentur Uwe Puffe
Seeblick 6
04416 Markkleeberg
Tel. 0341 2411881
Fax 0341 4929737
Mobil 0177 3008499
E-Mail uwe.puffe@olymp.com

**BREMEN
HAMBURG
NIEDERSACHSEN NORD
SCHLESWIG-HOLSTEIN**

Christian Andres
Mobil 0151 46753558
Fax 040 27862653
E-Mail christian.andres@olymp.com

OLYMP Showroom
ModeCentrum Hamburg
Haus M11, Raum 108+109, 1.OG
Modering 11
22457 Hamburg

HESSEN

Andreas Wittenberg
Mobil 0170 5636862
E-Mail andreas.wittenberg@olymp.com

OLYMP Showroom
Modecentrum Eschborn
Haus der Mode 1, 6. Etage
Raum 615 + 617
Kölner Str. 1
65760 Eschborn
Mobil 0170 5636862

**NIEDERSACHSEN SÜD
NORDRHEIN-WESTFALEN OST**

Michael Mertens
Showroom
Modecentrum Brandboxx
Haus B, Raum 114
Hessenstr. 1
30855 Hannover-Langenhagen
Tel. 0511 2284221
Fax 0511 2284435
Mobil 0171 8101122
E-Mail michael.mertens@olymp.com

NORDRHEIN-WESTFALEN NORD

Horst-Dieter Siemon
Tel. 02173 929518
Fax 02173 907935
Mobil 0170 5636863
E-Mail horst-dieter.siemon@olymp.com

OLYMP Showroom
Halle 29
Rheinmetall Allee 3
40476 Düsseldorf
Tel. 0211 2096604
Fax 0211 2096776

NORDRHEIN-WESTFALEN SÜD

Jens Tophoven
Mobil 0172 2694771
E-Mail jens.tophoven@olymp.com

OLYMP Showroom
Halle 29
Rheinmetall Allee 3
40476 Düsseldorf
Tel. 0211 2096604
Fax 0211 2096776

**RHEINLAND-PFALZ
SAARLAND
LUXEMBURG**

Ulrich Theis
Mobil 0172 2133883
Fax 0611 8907893
E-Mail ulrich.theis@olymp.com

OLYMP Showroom
Modecentrum Eschborn
Haus der Mode 1, 6. Etage
Raum 615 + 617
Kölner Str. 1
65760 Eschborn
Mobil 0172 2133883

AUSTRIA, ITALY-ALTO ADIGE

Hartwig Rauter
Handelsagentur
Außerdorf 7
A-6179 Ranggen
Phone +43 676 5347584
E-Mail rauter@olymp.com

BELGIUM

DEBO-FASHION B.V.B.A.
Kris Deboyser
Showroom:
Gemzenstraat 7-9
B-2610 Wilrijk
Phone +32 3 4405291
Fax +32 3 8445280
Mobile Kris Deboyser
+32 475 749557
Mobile Erik De Leeuw
+32 475 388930
E-Mail deboyser@olymp.com

CZECH REPUBLIC, SLOWAKIA

Vladimir Pevny
Modni Agentura J.V.P. s.r.o.
Areal ASOKNO
Videnska 340
CZ-252 42 Vestec u Prahy
Phone +420 2 67750904
Fax +420 2 267750904
Mobile +420 2 777856066
E-Mail pevny@olymp.com

DENMARK

Kasper Larsen
Larsen Agentur
Skolevej 1B
DK-5690 Tommerup
Phone +45 64763238
Fax +45 64762538
E-Mail larsen@olymp.com

Bella Center
Messestand B2- 105 & 106
Center Boulevard 5
DK-2300 Kopenhagen S

FRANCE

DEKAMOD Men's Wear
Parc d'activités du Château
7 rue Gutenberg
BP 40073
F-62211 Carvin Cedex
Phone +33 3 21372525
Fax +33 3 21372526
E-Mail dekamod@olymp.com

GREECE

Trochalias Dimitris
100 Irakliou Avenue A.Patisia
11142 Athens
Phone +30 21 02589368
Fax +30 21 02513596
Mobile +30 21 06937107500
E-Mail emauro@olymp.com

REPRÄSENTANTEN AUSLAND

HUNGARY

Best Shirt Kft.
Gyár u. 2
H-2040 Budaörs
Phone +36 23 506306
Fax +36 23 506306
Mobile +36 30 9905885
Mobile +36 20 5716181
E-Mail bestshirt@olymp.com

IRELAND, NORTHERN IRELAND

R. E. Flanagan & Sons Ltd
Unit 15, Building 2
Port Tunnel Business Park
Clonshaugh
IRL-Dublin 17
Phone +353 1 8022018
Fax +353 1 8022030
Mobile +353 87 2641827
E-Mail flanagan@olymp.com

ITALY

Piemont, Liguria, Valle D'Aosta
Alessandro Porro
Via P. Sacchi 54/E
I-10128 Torino
Phone +39 011 2462559
Fax +39 011 2462559
Mobile +39 348 7122735
E-Mail porro.rappresentanze@olymp.com

LUXEMBOURG

Ulrich Theis
Mobile +49 172 2133883
Fax +49 611 8907893
E-Mail ulrich.theis@olymp.com

OLYMP Showroom
Modecentrum Eschborn
HDM 4, 6. Etage
Raum 668
Frankfurter Str. 70-72
65760 Eschborn
Mobile +49 172 2133883

MIDDLE EAST

Fehmi Chama GmbH & Co. KG
Otto-Hahn-Str. 2
D-85609 Dornach/Aschheim
Phone +49 89 994033-0
Fax +49 89 994033-30
Mobile +49 172 8920310
E-Mail michael.bauer@olymp.com

NETHERLANDS

TUERLINGS FASHION GROUP
Droogdokeneiland 27
NL-5026 SP Tilburg
Phone +31 13 4671152
Fax +31 13 4673002
E-Mail tuerlings@olymp.com

NORWAY

F. Lund Agenturer
Norwegian Fashion Center, Rom 5B-07
Snarøyveien 30L
N-1360 Fornebu
Mobile +47 9 2292258
E-Mail lund@olymp.com

POLAND

Arko Moda
Agnieszka Kochańska
ul. Szkolna 9 lok.6
PL-05-090 Raszyn
Phone +48 22 7022199
Fax +48 22 7022199
Mobile +48 501 190478
E-Mail kochanska@olymp.com

SWITZERLAND

ISA Sallmann AG
Sonja Bossi
Weinfelderstraße 15
CH-8580 Amriswil
Phone +41 71 4142415
Fax +41 71 4142455
E-Mail isa@isabodywear.ch

TMC Zürich
OLYMP Showroom Nr. 569

Mario Hagen
Weinfelderstraße 15
CH-8580 Amriswil
Mobile +41 79 9303111
Fax +41 71 4142455
E-Mail mario.hagen@olymp.com
AG, AI, AR, BE, BL, BS, FL, GL, GR, LU, NW,
OW, SG, SH, SO, SZ, TG, UR, ZG, ZH

Patrick Gard
Chemin du Culat 22
CH-1896 Vouvry
Mobile +41 79 4494567
E-Mail gard@olymp.com
FR, GE, JU, NE, TI, VD, VS

SLOVENIA, CROATIA

Matevž Leskovšek
Sanita, D.O.O., Ljubljana
Gasilska 7
SLO-1000 Ljubljana
Phone +386 1 5193127
Fax +386 1 5195027
Mobile +386 41 707932
E-Mail sanita@olymp.com

UNITED KINGDOM

*North of England, Scotland, Wales, Midlands,
Yorkshire and The Humber*
Roy Pow
71 Lingwell Park
Upton Rocks,
GB-Widnes, Cheshire, WA8 9YP
Phone +44 151 4229850
Fax +44 151 4229850
Mobile +44 7917 630743
E-Mail pow@olymp.com

*Southern England, East of England, London,
Northamptonshire,
Channel Islands*
Jamie Harden
19 Glendon Way
West Midlands,
GB-Dorridge, Solihull, B93 8SY
Phone +44 01564 775426
Fax +49 7142 59219
Mobile +44 7834 176938
E-Mail jamie.harden@olymp.com